

## Boring: 2025I126\_11

**Kop algemeen:** Projectcode: 2025I126, Boornummer: 11, Beschrijver(s): WV, Datum: 08-05-2025, Doel boring: landschappelijk booronderzoek, Weersomstandigheden: half bewolkt, Boortechniek: handboring, Einddiepte boring in cm: 150  
**Coördinaten:** X-coördinaat in meters: 177729.084, Y-coördinaat in meters: 196471.867, Precisie coördinaat: 1 cm, Coördinaatsysteem / epsg: Lambert 1972 (BE), Hoogte maaiveld in meters: 10.261, Precisie hoogte: 1 cm, Referentievlak hoogte: Tweede Algemene Waterpas, Bepalingsmethode maaiveldhoogte: GPS  
**Plaats:** Provincie: Antwerpen, Gemeente: Heist-op-den-Berg, Uitvoerder: VEC  
**Bodemclassificatie:** Drainage-droogheid: zeer nat, Drainage-mate van gley: zeer sterk gleyig met reductiehorizont, Textuur: kleigrond, Profielontwikkeling: zonder profielontwikkeling

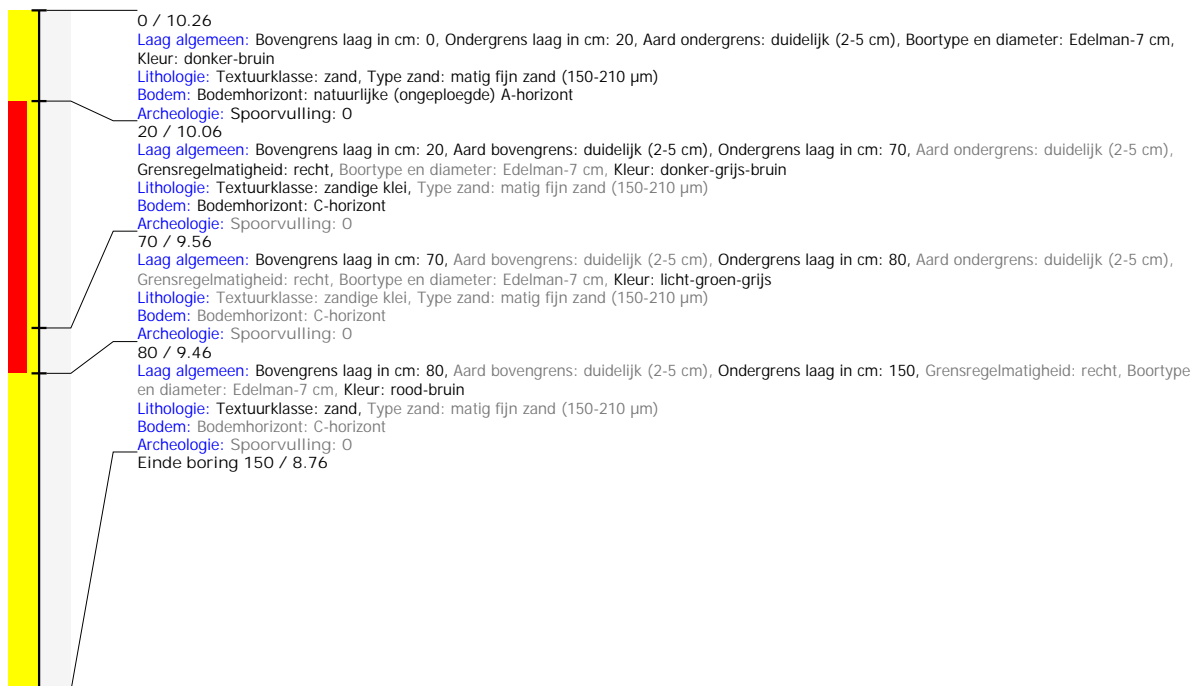

## Boring: 2025I126\_12

**Kop algemeen:** Projectcode: 2025I126, Boornummer: 12, Beschrijver(s): WV, Datum: 08-05-2025, Doel boring: landschappelijk booronderzoek, Weersomstandigheden: half bewolkt, Boortechniek: handboring, Einddiepte boring in cm: 150  
**Coördinaten:** X-coördinaat in meters: 177700.198, Y-coördinaat in meters: 196504.55, Precisie coördinaat: 1 cm, Coördinaatsysteem / epsg: Lambert 1972 (BE), Hoogte maaiveld in meters: 10.294, Precisie hoogte: 1 cm, Referentievlak hoogte: Tweede Algemene Waterpas, Bepalingsmethode maaiveldhoogte: GPS  
**Plaats:** Provincie: Antwerpen, Gemeente: Heist-op-den-Berg, Opdrachtgever: ?, Uitvoerder: VEC  
**Bodemclassificatie:** Drainage-droogheid: zeer nat, Drainage-mate van gley: zeer sterk gleyig met reductiehorizont, Textuur: kleigrond, Profielontwikkeling: zonder profielontwikkeling

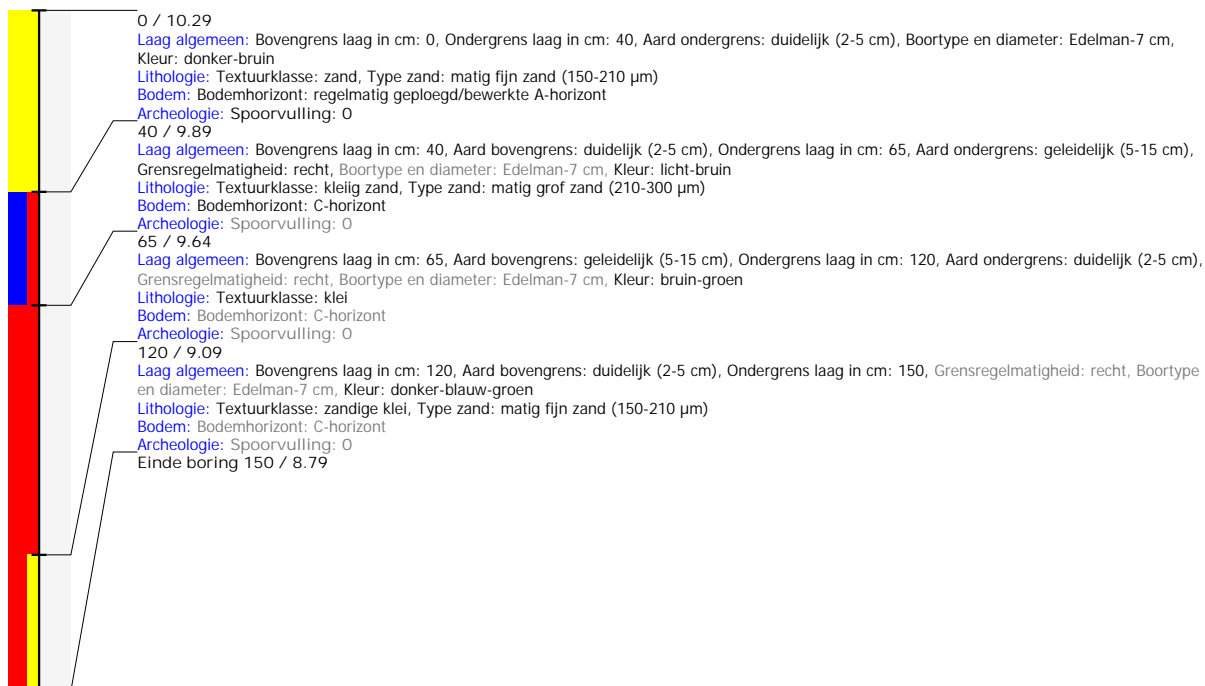

## Boring: 2025I126\_13

**Kop algemeen:** Projectcode: 2025I126, Boornummer: 13, Beschrijver(s): WV, Datum: 08-05-2025, Doel boring: landschappelijk booronderzoek, Weersomstandigheden: half bewolkt, Boortechniek: handboring, Einddiepte boring in cm: 150  
**Coördinaten:** X-coördinaat in meters: 177661.342, Y-coördinaat in meters: 196539.419, Precisie coördinaat: 1 cm, Coördinaatsysteem / epsg: Lambert 1972 (BE), Hoogte maaiveld in meters: 10.009, Precisie hoogte: 1 cm, Referentievlak hoogte: Tweede Algemene Waterpas, Bepalingsmethode maaiveldhoogte: GPS  
**Plaats:** Provincie: Antwerpen, Gemeente: Heist-op-den-Berg, Opdrachtgever: ?, Uitvoerder: VEC  
**Bodemclassificatie:** Drainage-droogheid: zeer nat, Drainage-mate van gley: zeer sterk gleyig met reductiehorizont, Textuur: kleigrond, Profielontwikkeling: zonder profielontwikkeling

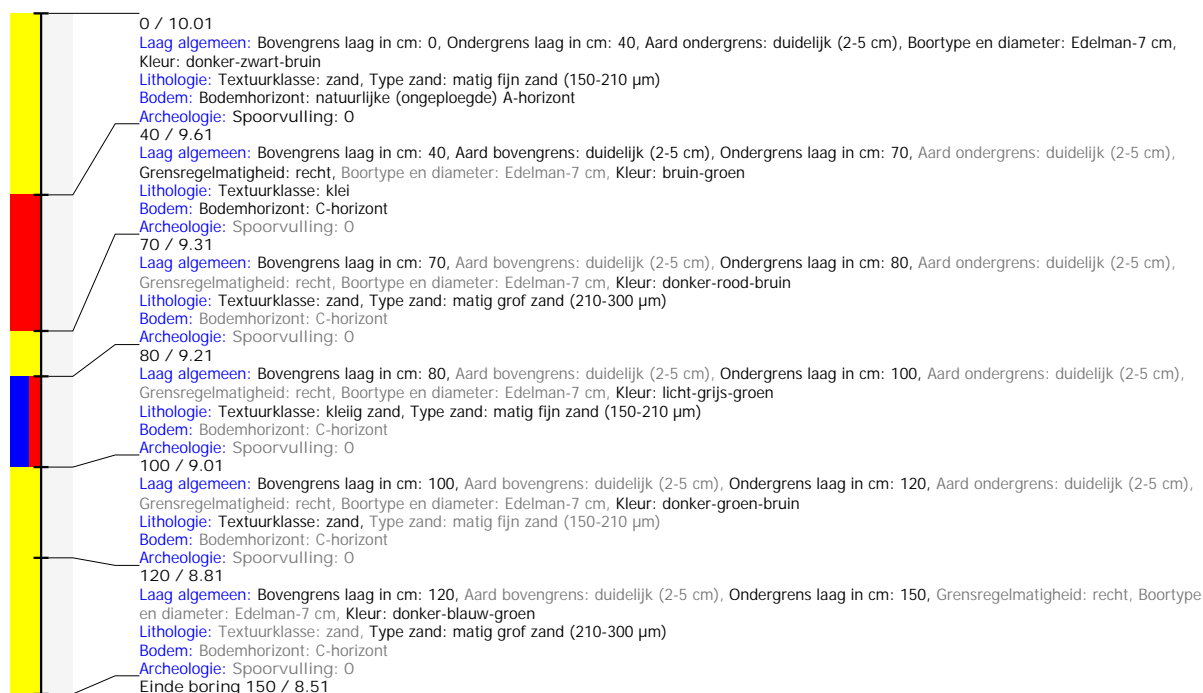

## Boring: 2025I126\_14

**Kop algemeen:** Projectcode: 2025I126, Boornummer: 14, Beschrijver(s): WV, Datum: 08-05-2025, Doel boring: landschappelijk booronderzoek, Weersomstandigheden: half bewolkt, Boortechniek: handboring, Einddiepte boring in cm: 150  
**Coördinaten:** X-coördinaat in meters: 177622.302, Y-coördinaat in meters: 196563.227, Precisie coördinaat: 1 cm, Coördinaatsysteem / epsg: Lambert 1972 (BE), Hoogte maaiveld in meters: 8.906, Precisie hoogte: 1 cm, Referentievlak hoogte: Tweede Algemene Waterpas, Bepalingsmethode maaiveldhoogte: GPS  
**Plaats:** Provincie: Antwerpen, Gemeente: Heist-op-den-Berg, Opdrachtgever: ?, Uitvoerder: VEC  
**Bodemclassificatie:** Drainage-droogheid: zeer nat, Drainage-mate van gley: zeer sterk gleyig met reductiehorizont, Textuur: kleigrond, Profielontwikkeling: zonder profielontwikkeling

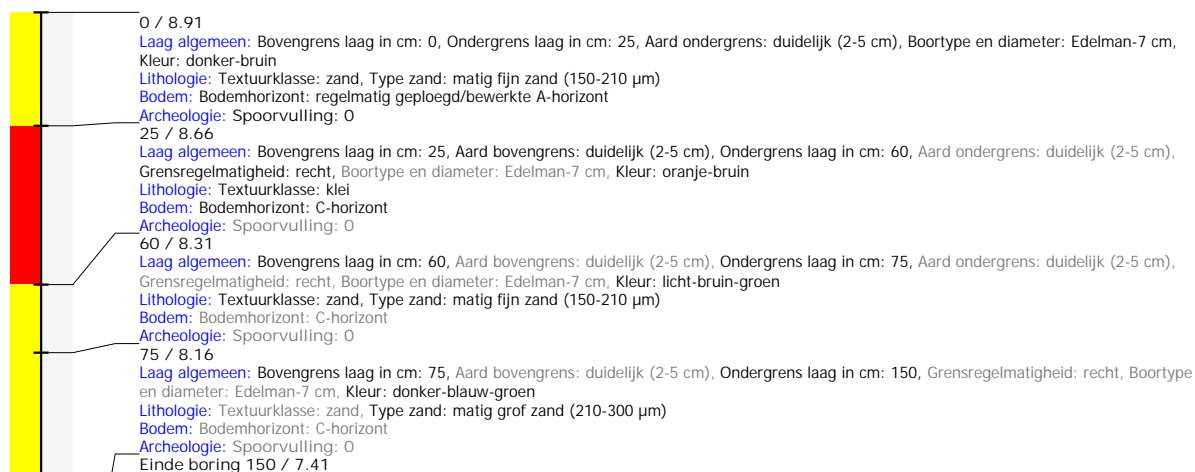

## Boring: 2025I126\_15

**Kop algemeen:** Projectcode: 2025I126, Boornummer: 15, Beschrijver(s): WV, Datum: 08-05-2025, Doel boring: landschappelijk booronderzoek, Weersomstandigheden: half bewolkt, Boortechniek: handboring, Einddiepte boring in cm: 150  
**Coördinaten:** X-coördinaat in meters: 177573.633, Y-coördinaat in meters: 196567.087, Precisie coördinaat: 1 cm, Coördinaatsysteem / epsg: Lambert 1972 (BE), Hoogte maaiveld in meters: 9.896, Precisie hoogte: 1 cm, Referentievlak hoogte: Tweede Algemene Waterpas, Bepalingsmethode maaiveldhoogte: GPS  
**Plaats:** Provincie: Antwerpen, Gemeente: Heist-op-den-Berg, Opdrachtgever: ?, Uitvoerder: VEC  
**Bodemclassificatie:** Drainage-droogheid: zeer nat, Drainage-mate van gley: zeer sterk gleyig met reductiehorizont, Textuur: kleigrond, Profielontwikkeling: zonder profielontwikkeling



## Boring: 2025I126\_16

**Kop algemeen:** Projectcode: 2025I126, Boornummer: 16, Beschrijver(s): WV, Datum: 08-05-2025, Doel boring: landschappelijk booronderzoek, Weersomstandigheden: half bewolkt, Boortechniek: handboring, Einddiepte boring in cm: 150  
**Coördinaten:** X-coördinaat in meters: 177530.409, Y-coördinaat in meters: 196558.164, Precisie coördinaat: 1 cm, Coördinaatsysteem / epsg: Lambert 1972 (BE), Hoogte maaiveld in meters: 9.704, Precisie hoogte: 1 cm, Referentievlak hoogte: Tweede Algemene Waterpas, Bepalingsmethode maaiveldhoogte: GPS  
**Plaats:** Provincie: Antwerpen, Gemeente: Heist-op-den-Berg, Opdrachtgever: ?, Uitvoerder: VEC  
**Bodemclassificatie:** Drainage-droogheid: zeer nat, Drainage-mate van gley: zeer sterk gleyig met reductiehorizont, Textuur: kleigrond, Profielontwikkeling: zonder profielontwikkeling

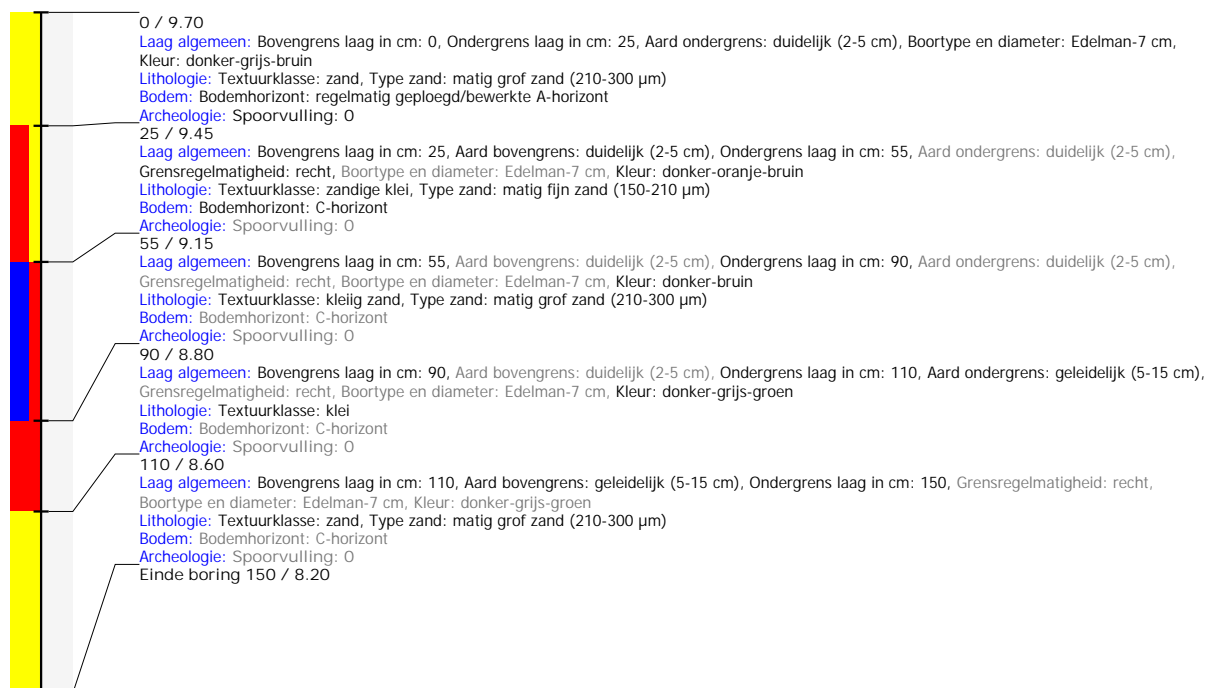

## Boring: 2025I126\_17

**Kop algemeen:** Projectcode: 2025I126, Boornummer: 17, Beschrijver(s): WV, Datum: 08-05-2025, Doel boring: landschappelijk booronderzoek, Weersomstandigheden: half bewolkt, Boortechniek: handboring, Einddiepte boring in cm: 150  
**Coördinaten:** X-coördinaat in meters: 177469.945, Y-coördinaat in meters: 196538.997, Precisie coördinaat: 1 cm, Coördinaatsysteem / epsg: Lambert 1972 (BE), Hoogte maaiveld in meters: 9.29, Precisie hoogte: 1 cm, Referentievlak hoogte: Tweede Algemene Waterpas, Bepalingsmethode maaiveldhoogte: GPS  
**Plaats:** Provincie: Antwerpen, Gemeente: Heist-op-den-Berg, Opdrachtgever: ?, Uitvoerder: VEC  
**Bodemclassificatie:** Drainage-droogheid: zeer nat, Drainage-mate van gley: zeer sterk gleyig met reductiehorizont, Textuur: kleigrond, Profielontwikkeling: zonder profielontwikkeling

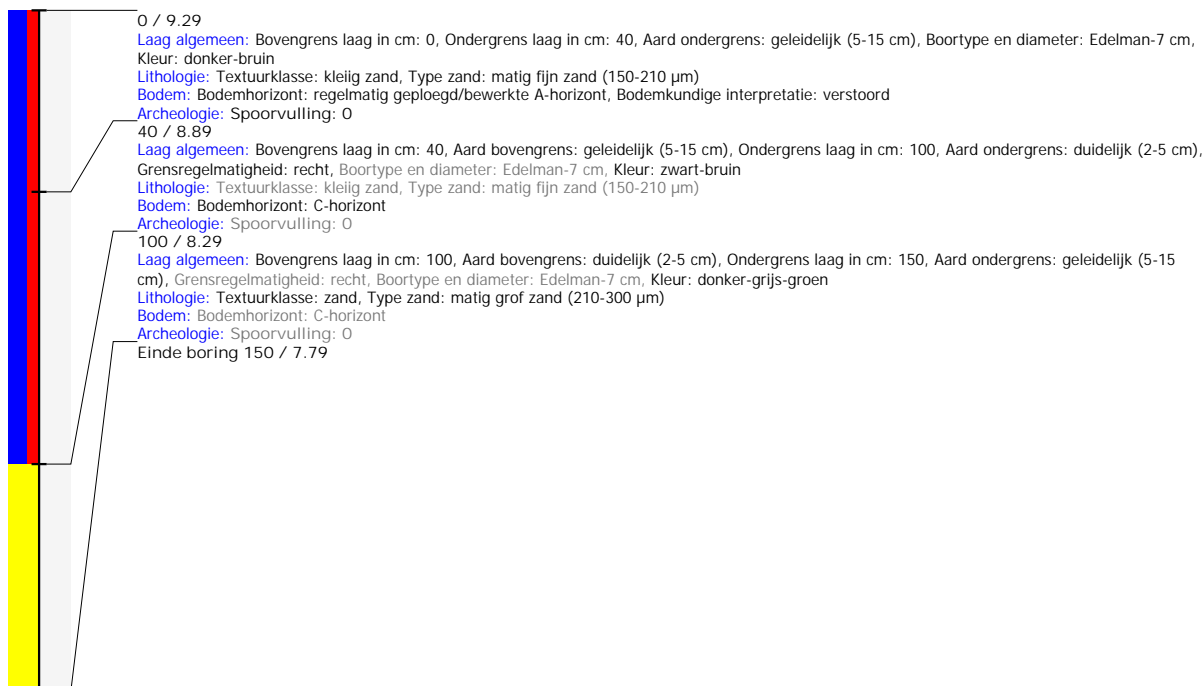

## Boring: 2025I126\_18

**Kop algemeen:** Projectcode: 2025I126, Boornummer: 18, Beschrijver(s): WV, Datum: 08-05-2025, Doel boring: landschappelijk booronderzoek, Weersomstandigheden: half bewolkt, Boortechniek: handboring, Einddiepte boring in cm: 150  
**Coördinaten:** X-coördinaat in meters: 177428.9, Y-coördinaat in meters: 196521.123, Precisie coördinaat: 1 cm, Coördinaatsysteem / epsg: Lambert 1972 (BE), Hoogte maaiveld in meters: 9.299, Precisie hoogte: 1 cm, Referentievlak hoogte: Tweede Algemene Waterpas, Bepalingsmethode maaiveldhoogte: GPS  
**Plaats:** Provincie: Antwerpen, Gemeente: Heist-op-den-Berg, Opdrachtgever: ?, Uitvoerder: VEC  
**Bodemclassificatie:** Drainage-droogheid: zeer nat, Drainage-mate van gley: zeer sterk gleyig met reductiehorizont, Textuur: kleigrond, Profielontwikkeling: zonder profielontwikkeling

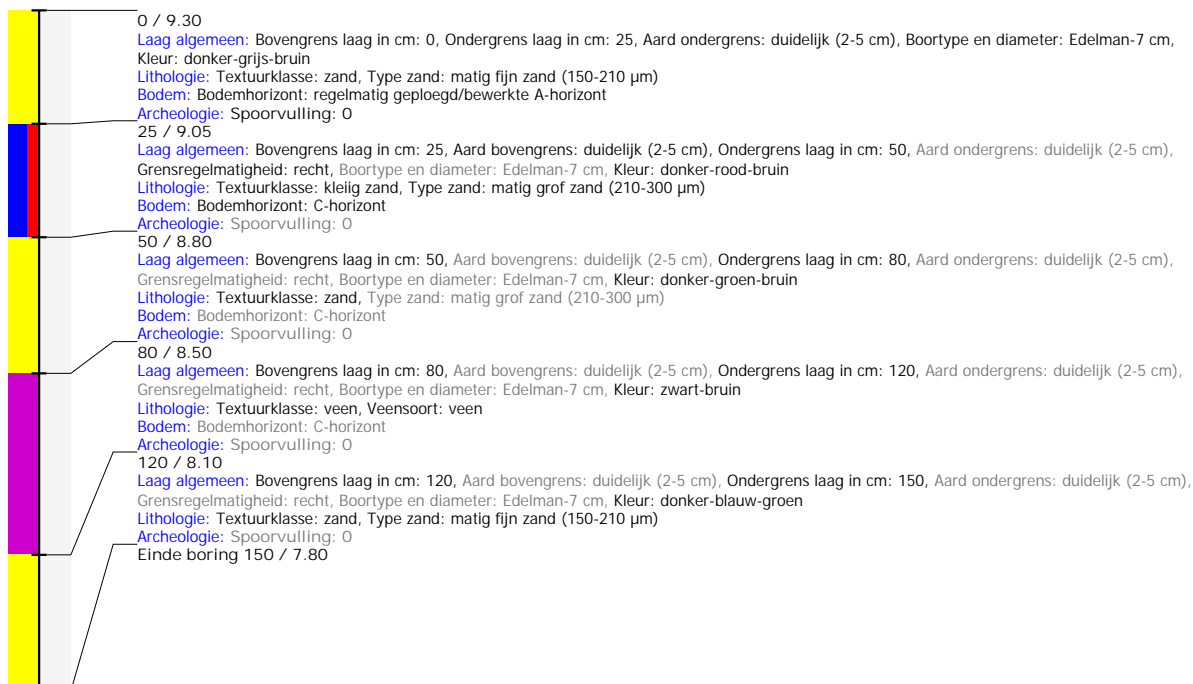

## Boring: 2025I126\_19

**Kop algemeen:** Projectcode: 2025I126, Boornummer: 19, Beschrijver(s): WV, Datum: 08-05-2025, Doel boring: landschappelijk booronderzoek, Weersomstandigheden: half bewolkt, Boortechniek: handboring, Einddiepte boring in cm: 150  
**Coördinaten:** X-coördinaat in meters: 177375.392, Y-coördinaat in meters: 196516.617, Precisie coördinaat: 1 cm, Coördinaatsysteem / epsg: Lambert 1972 (BE), Hoogte maaiveld in meters: 9.473, Precisie hoogte: 1 cm, Referentievlak hoogte: Tweede Algemene Waterpas, Bepalingsmethode maaiveldhoogte: GPS  
**Plaats:** Provincie: Antwerpen, Gemeente: Heist-op-den-Berg, Opdrachtgever: ?, Uitvoerder: VEC  
**Bodemclassificatie:** Drainage-droogheid: zeer nat, Drainage-mate van gley: zeer sterk gleyig met reductiehorizont, Textuur: kleigrond, Profielontwikkeling: zonder profielontwikkeling

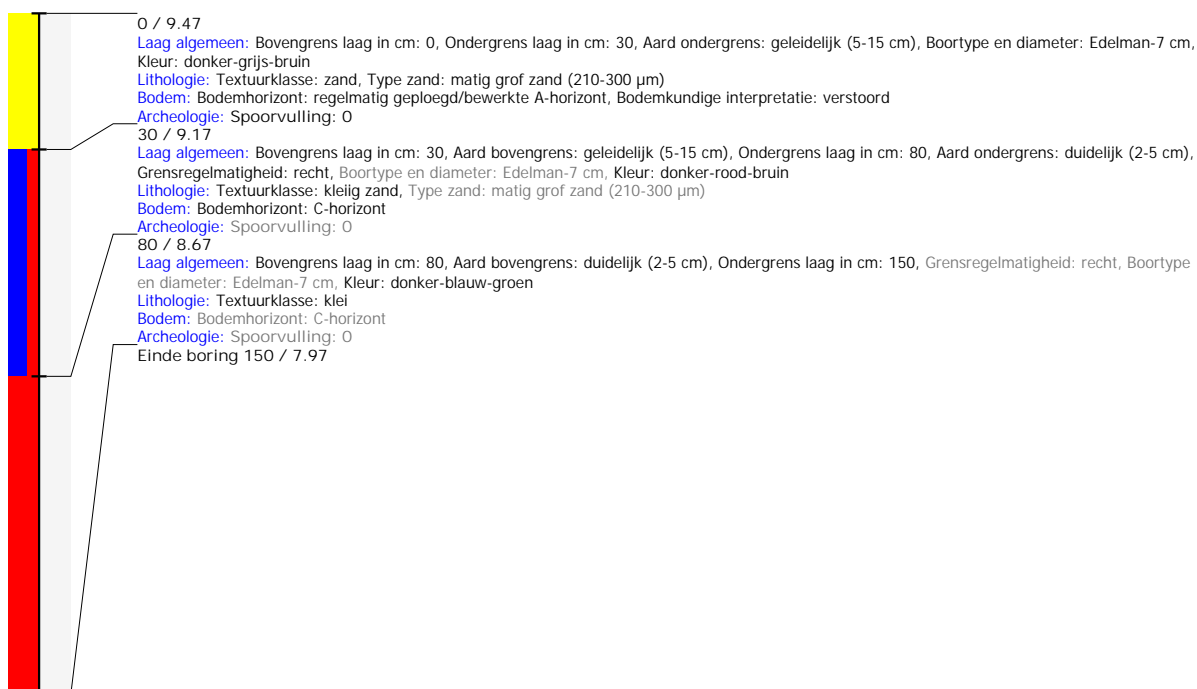

## Boring: 2025I126\_116

**Kop algemeen:** Projectcode: 2025I126, Boornummer: 116, Beschrijver(s): WV, Datum: 08-05-2025, Doel boring: landschappelijk booronderzoek, Weersomstandigheden: half bewolkt, Boortechniek: handboring, Einddiepte boring in cm: 150  
**Coördinaten:** X-coördinaat in meters: 177339.985, Y-coördinaat in meters: 196405.404, Precisie coördinaat: 1 cm, Coördinaatsysteem / epsg: Lambert 1972 (BE), Hoogte maaiveld in meters: 9.04, Precisie hoogte: 1 cm, Referentievlak hoogte: Tweede Algemene Waterpas, Bepalingsmethode maaiveldhoogte: GPS  
**Plaats:** Provincie: Antwerpen, Gemeente: Heist-op-den-Berg, Opdrachtgever: ?, Uitvoerder: VEC  
**Bodemclassificatie:** Drainage-droogheid: zeer nat, Drainage-mate van gley: zeer sterk gleyig met reductiehorizont, Textuur: kleigrond, Profielontwikkeling: zonder profielontwikkeling

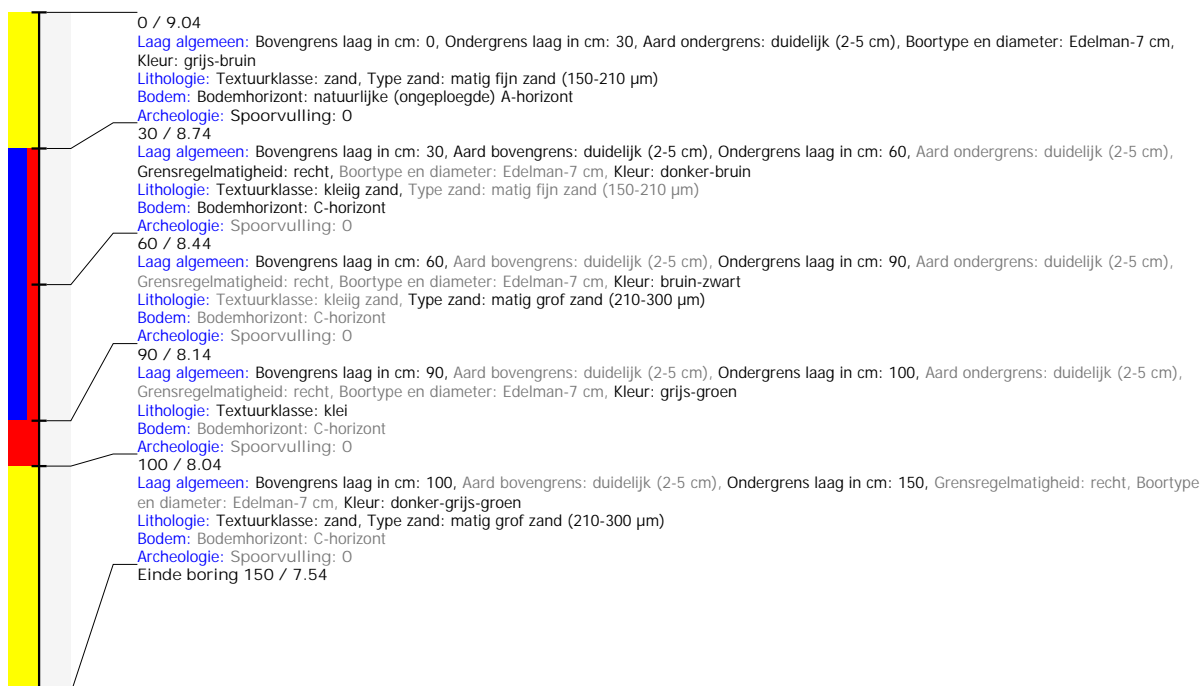

## Boring: 2025I126\_117

**Kop algemeen:** Projectcode: 2025I126, Boornummer: 117, Beschrijver(s): WV, Datum: 08-05-2025, Doel boring: landschappelijk booronderzoek, Weersomstandigheden: half bewolkt, Boortechniek: handboring, Einddiepte boring in cm: 150  
**Coördinaten:** X-coördinaat in meters: 177354.53, Y-coördinaat in meters: 196380.343, Precisie coördinaat: 1 cm, Coördinaatsysteem / epsg: Lambert 1972 (BE), Hoogte maaiveld in meters: 9.343, Precisie hoogte: 1 cm, Referentievlak hoogte: Tweede Algemene Waterpas, Bepalingsmethode maaiveldhoogte: GPS  
**Plaats:** Provincie: Antwerpen, Gemeente: Heist-op-den-Berg, Opdrachtgever: ?, Uitvoerder: VEC  
**Bodemclassificatie:** Drainage-droogheid: zeer nat, Drainage-mate van gley: zeer sterk gleyig met reductiehorizont, Textuur: kleigrond, Profielontwikkeling: zonder profielontwikkeling



## Boring: 2025I126\_118

**Kop algemeen:** Projectcode: 2025I126, Boornummer: 118, Beschrijver(s): WV, Datum: 08-05-2025, Doel boring: landschappelijk booronderzoek, Weersomstandigheden: half bewolkt, Boortechniek: handboring, Einddiepte boring in cm: 150  
**Coördinaten:** X-coördinaat in meters: 177332.676, Y-coördinaat in meters: 196373.374, Precisie coördinaat: 1 cm, Coördinaatsysteem / epsg: Lambert 1972 (BE), Hoogte maaiveld in meters: 9.096, Precisie hoogte: 1 cm, Referentievlak hoogte: Tweede Algemene Waterpas, Bepalingsmethode maaiveldhoogte: GPS  
**Plaats:** Provincie: Antwerpen, Gemeente: Heist-op-den-Berg, Opdrachtgever: ?, Uitvoerder: VEC  
**Bodemclassificatie:** Drainage-droogheid: zeer nat, Drainage-mate van gley: zeer sterk gleyig met reductiehorizont, Textuur: kleigrond, Profielontwikkeling: zonder profielontwikkeling

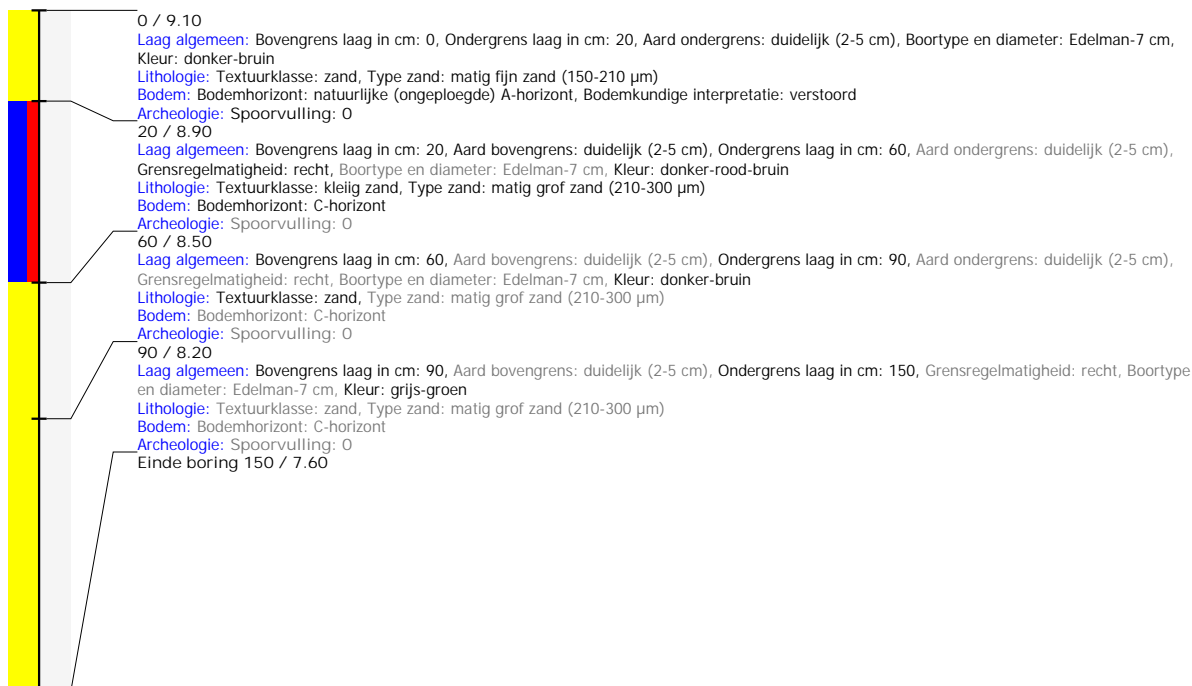

## Boring: 2025I126\_119

**Kop algemeen:** Projectcode: 2025I126, Boornummer: 119, Beschrijver(s): WV, Datum: 08-05-2025, Doel boring: landschappelijk booronderzoek, Weersomstandigheden: half bewolkt, Boortechniek: handboring, Einddiepte boring in cm: 150  
**Coördinaten:** X-coördinaat in meters: 177353.776, Y-coördinaat in meters: 196344.336, Precisie coördinaat: 1 cm, Coördinaatsysteem / epsg: Lambert 1972 (BE), Hoogte maaiveld in meters: 9.186, Precisie hoogte: 1 cm, Referentievlak hoogte: Tweede Algemene Waterpas, Bepalingsmethode maaiveldhoogte: GPS  
**Plaats:** Provincie: Antwerpen, Gemeente: Heist-op-den-Berg, Opdrachtgever: ?, Uitvoerder: VEC  
**Bodemclassificatie:** Drainage-droogheid: zeer nat, Drainage-mate van gley: zeer sterk gleyig met reductiehorizont, Textuur: kleigrond, Profielontwikkeling: zonder profielontwikkeling



## Boring: 2025I126\_120

**Kop algemeen:** Projectcode: 2025I126, Boornummer: 120, Beschrijver(s): WV, Datum: 08-05-2025, Doel boring: landschappelijk booronderzoek, Weersomstandigheden: half bewolkt, Boortechniek: handboring, Einddiepte boring in cm: 150  
**Coördinaten:** X-coördinaat in meters: 177325.181, Y-coördinaat in meters: 196340.398, Precisie coördinaat: 1 cm, Coördinaatsysteem / epsg: Lambert 1972 (BE), Hoogte maaiveld in meters: 9.298, Precisie hoogte: 1 cm, Referentievlak hoogte: Tweede Algemene Waterpas, Bepalingsmethode maaiveldhoogte: GPS  
**Plaats:** Provincie: Antwerpen, Gemeente: Heist-op-den-Berg, Opdrachtgever: ?, Uitvoerder: VEC  
**Bodemclassificatie:** Drainage-droogheid: zeer nat, Drainage-mate van gley: zeer sterk gleyig met reductiehorizont, Textuur: kleigrond, Profielontwikkeling: zonder profielontwikkeling

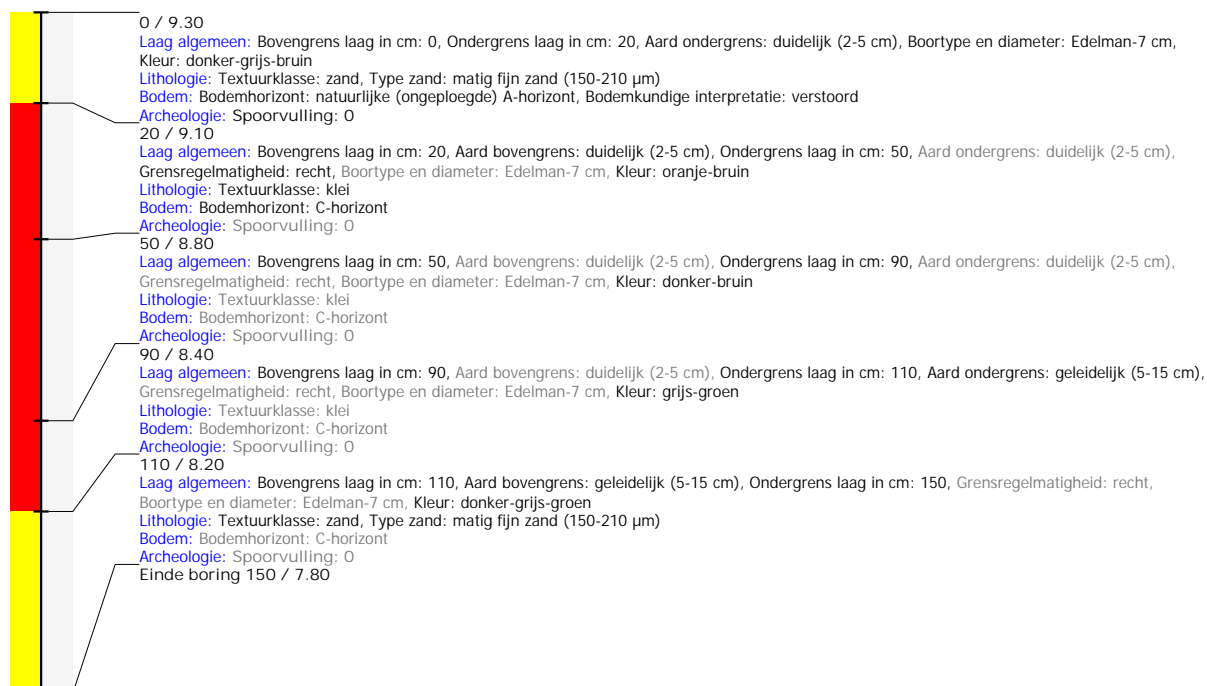

## Boring: 2025I126\_121

**Kop algemeen:** Projectcode: 2025I126, Boornummer: 121, Beschrijver(s): WV, Datum: 08-05-2025, Doel boring: landschappelijk booronderzoek, Weersomstandigheden: half bewolkt, Boortechniek: handboring, Einddiepte boring in cm: 200

**Coördinaten:** X-coördinaat in meters: 177344.911, Y-coördinaat in meters: 196313.849, Precisie coördinaat: 1 cm, Coördinaatsysteem / epsg: Lambert 1972 (BE), Hoogte maaiveld in meters: 8.9, Precisie hoogte: 1 cm, Referentievlak hoogte: Tweede Algemene Waterpas, Bepalingsmethode maaiveldhoogte: GPS

**Plaats:** Provincie: Antwerpen, Gemeente: Heist-op-den-Berg, Opdrachtgever: ?, Uitvoerder: VEC

**Bodemclassificatie:** Drainage-droogheid: zeer nat, Drainage-mate van gley: zeer sterk gleyig met reductiehorizont, Textuur: kleigrond, Profielontwikkeling: zonder profielontwikkeling

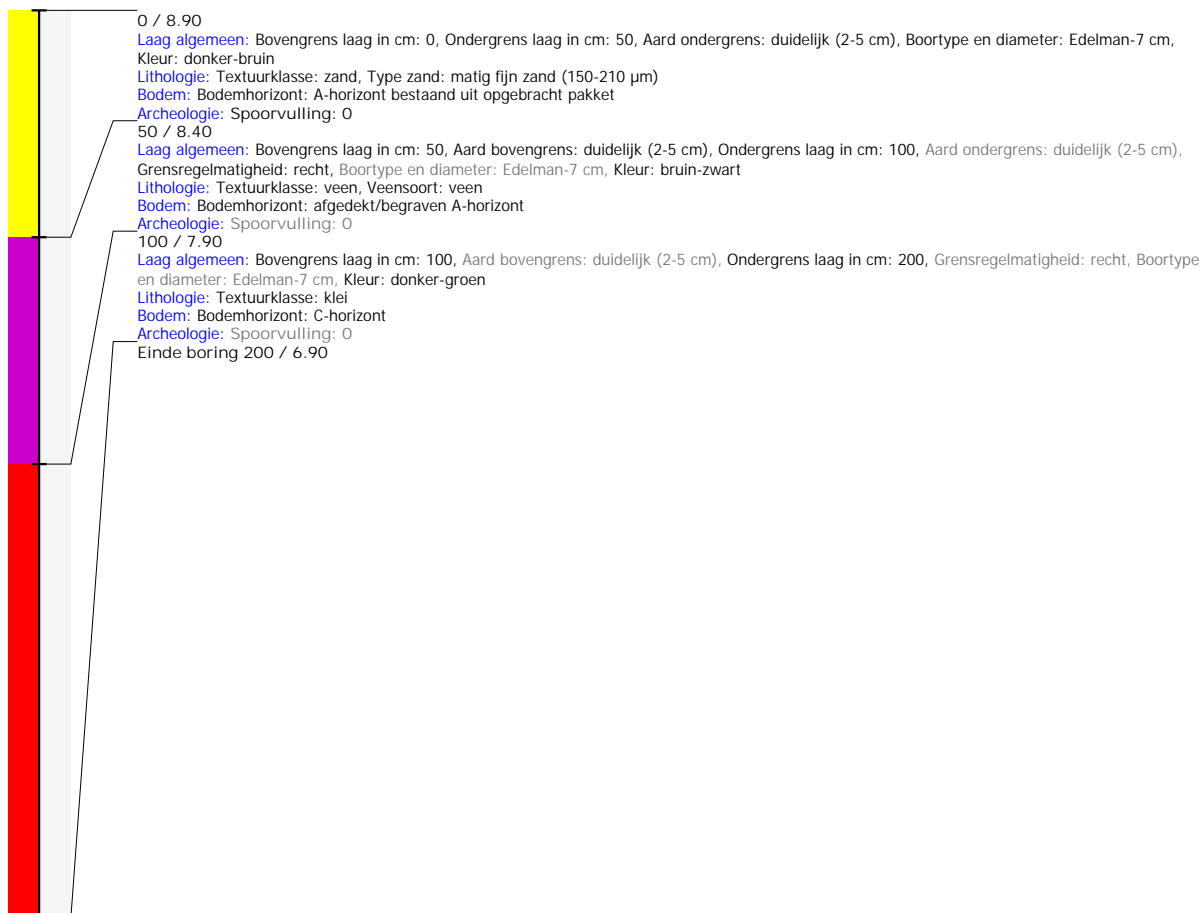



## Boring: 2025I126\_122

**Kop algemeen:** Projectcode: 2025I126, Boornummer: 122, Beschrijver(s): WV, Datum: 08-05-2025, Doel boring: landschappelijk booronderzoek, Weersomstandigheden: half bewolkt, Boortechniek: handboring, Einddiepte boring in cm: 150  
**Coördinaten:** X-coördinaat in meters: 177375.493, Y-coördinaat in meters: 196323.604, Precisie coördinaat: 1 cm, Coördinaatsysteem / epsg: Lambert 1972 (BE), Hoogte maaiveld in meters: 9.158, Precisie hoogte: 1 cm, Referentievlak hoogte: Tweede Algemene Waterpas, Bepalingsmethode maaiveldhoogte: GPS  
**Plaats:** Provincie: Antwerpen, Gemeente: Heist-op-den-Berg, Opdrachtgever: ?, Uitvoerder: VEC  
**Bodemclassificatie:** Drainage-droogheid: zeer nat, Drainage-mate van gley: zeer sterk gleyig met reductiehorizont, Textuur: kleigrond, Profielontwikkeling: zonder profielontwikkeling



## Boring: 2025I126\_123

**Kop algemeen:** Projectcode: 2025I126, Boornummer: 123, Beschrijver(s): WV, Datum: 08-05-2025, Doel boring: landschappelijk booronderzoek, Weersomstandigheden: half bewolkt, Boortechniek: handboring, Einddiepte boring in cm: 150  
**Coördinaten:** X-coördinaat in meters: 177405.8, Y-coördinaat in meters: 196325.604, Precisie coördinaat: 1 cm, Coördinaatsysteem / epsg: Lambert 1972 (BE), Hoogte maaiveld in meters: 9.403, Precisie hoogte: 1 cm, Referentievlak hoogte: Tweede Algemene Waterpas, Bepalingsmethode maaiveldhoogte: GPS  
**Plaats:** Provincie: Antwerpen, Gemeente: Heist-op-den-Berg, Opdrachtgever: ?, Uitvoerder: VEC  
**Bodemclassificatie:** Drainage-droogheid: zeer nat, Drainage-mate van gley: zeer sterk gleyig met reductiehorizont, Textuur: kleigrond, Profielontwikkeling: zonder profielontwikkeling

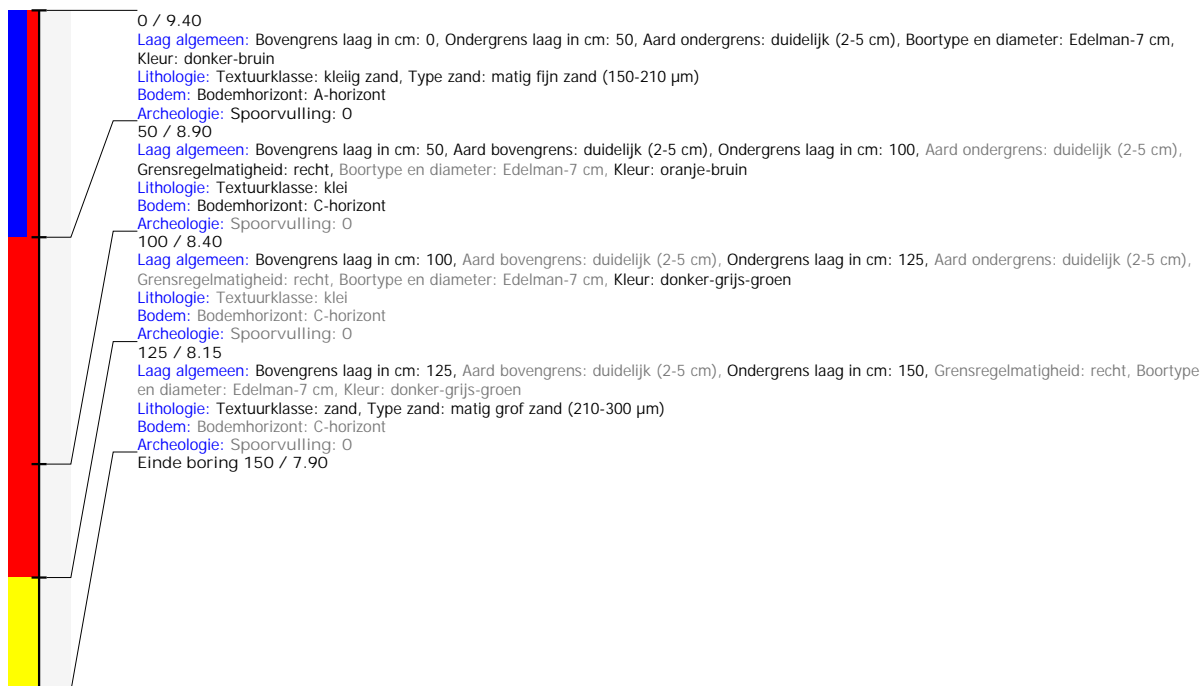

## Boring: 2025I126\_124

**Kop algemeen:** Projectcode: 2025I126, Boornummer: 124, Beschrijver(s): WV, Datum: 08-05-2025, Doel boring: landschappelijk booronderzoek, Weersomstandigheden: half bewolkt, Boortechniek: handboring, Einddiepte boring in cm: 150  
**Coördinaten:** X-coördinaat in meters: 177426.483, Y-coördinaat in meters: 196303.206, Precisie coördinaat: 1 cm, Coördinaatsysteem / epsg: Lambert 1972 (BE), Hoogte maaiveld in meters: 9.151, Precisie hoogte: 1 cm, Referentievlak hoogte: Tweede Algemene Waterpas, Bepalingsmethode maaiveldhoogte: GPS  
**Plaats:** Provincie: Antwerpen, Gemeente: Heist-op-den-Berg, Opdrachtgever: ?, Uitvoerder: VEC  
**Bodemclassificatie:** Drainage-droogheid: zeer nat, Drainage-mate van gley: zeer sterk gleyig met reductiehorizont, Textuur: kleigrond, Profielontwikkeling: zonder profielontwikkeling



## Boring: 2025I126\_125

**Kop algemeen:** Projectcode: 2025I126, Boornummer: 125, Beschrijver(s): WV, Datum: 08-05-2025, Doel boring: landschappelijk booronderzoek, Weersomstandigheden: half bewolkt, Boortechniek: handboring, Einddiepte boring in cm: 150  
**Coördinaten:** X-coördinaat in meters: 177466.395, Y-coördinaat in meters: 196306.65, Precisie coördinaat: 1 cm, Coördinaatsysteem / epsg: Lambert 1972 (BE), Hoogte maaiveld in meters: 9.358, Precisie hoogte: 1 cm, Referentievlak hoogte: Tweede Algemene Waterpas, Bepalingsmethode maaiveldhoogte: GPS  
**Plaats:** Provincie: Antwerpen, Gemeente: Heist-op-den-Berg, Opdrachtgever: ?, Uitvoerder: VEC  
**Bodemclassificatie:** Drainage-droogheid: zeer nat, Drainage-mate van gley: zeer sterk gleyig met reductiehorizont, Textuur: kleigrond, Profielontwikkeling: zonder profielontwikkeling



## Boring: 2025I126\_126

**Kop algemeen:** Projectcode: 2025I126, Boornummer: 126, Beschrijver(s): WV, Datum: 08-05-2025, Doel boring: landschappelijk booronderzoek, Weersomstandigheden: half bewolkt, Boortechniek: handboring, Einddiepte boring in cm: 200

**Coördinaten:** X-coördinaat in meters: 177433.319, Y-coördinaat in meters: 196332.871, Precisie coördinaat: 1 cm, Coördinaatsysteem / epsg: Lambert 1972 (BE), Hoogte maaiveld in meters: 9.188, Precisie hoogte: 1 cm, Referentievlak hoogte: Tweede Algemene Waterpas, Bepalingsmethode maaiveldhoogte: GPS

**Plaats:** Provincie: Antwerpen, Gemeente: Heist-op-den-Berg, Opdrachtgever: ?, Uitvoerder: VEC

**Bodemclassificatie:** Drainage-droogheid: zeer nat, Drainage-mate van gley: zeer sterk gleyig met reductiehorizont, Textuur: kleigrond, Profielontwikkeling: zonder profielontwikkeling

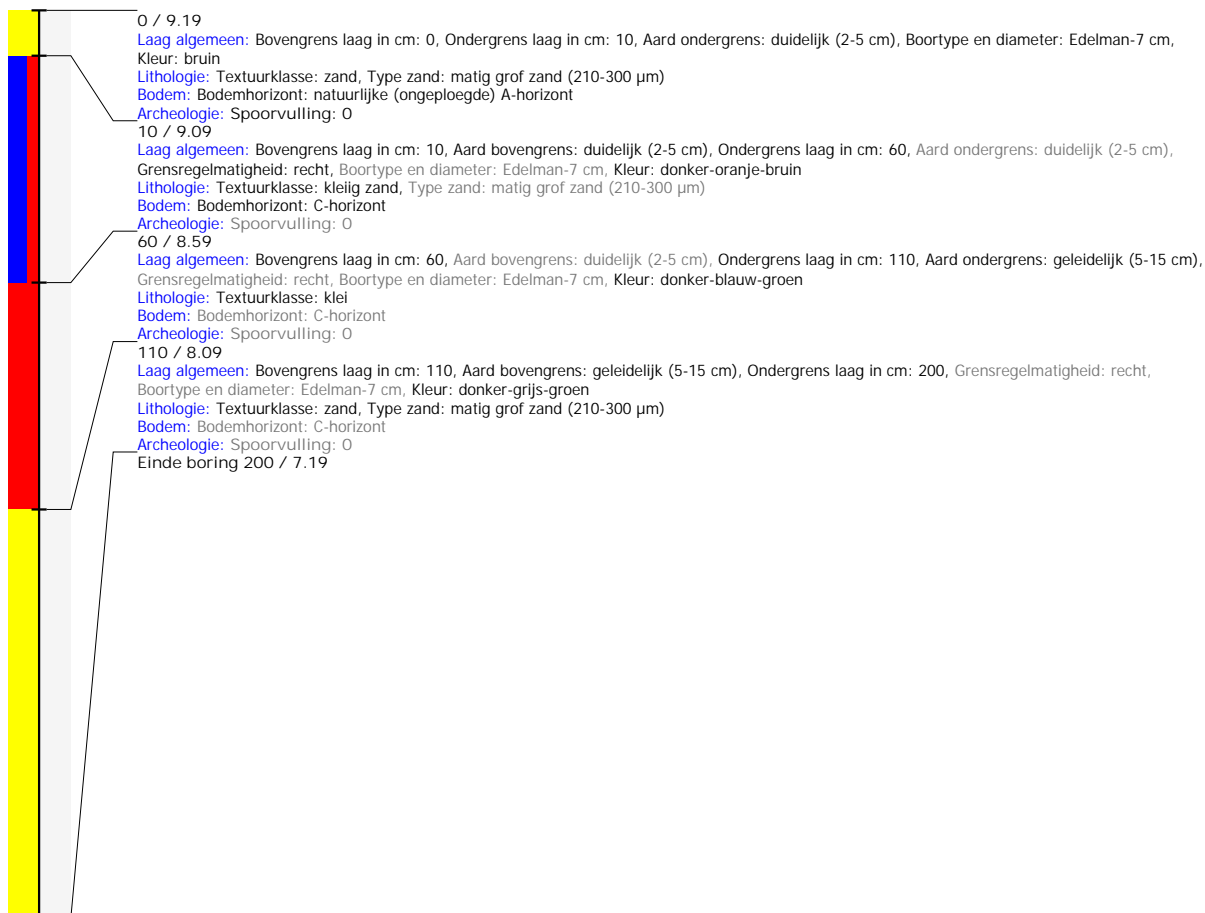

## Boring: 2025I126\_127

**Kop algemeen:** Projectcode: 2025I126, Boornummer: 127, Beschrijver(s): WV, Datum: 08-05-2025, Doel boring: landschappelijk booronderzoek, Weersomstandigheden: half bewolkt, Boortechniek: handboring, Einddiepte boring in cm: 200

**Coördinaten:** X-coördinaat in meters: 177454.558, Y-coördinaat in meters: 196342.47, Precisie coördinaat: 1 cm, Coördinaatsysteem / epsg: Lambert 1972 (BE), Hoogte maaiveld in meters: 9.255, Precisie hoogte: 1 cm, Referentievlak hoogte: Tweede Algemene Waterpas, Bepalingsmethode maaiveldhoogte: GPS

**Plaats:** Provincie: Antwerpen, Gemeente: Heist-op-den-Berg, Opdrachtgever: ?, Uitvoerder: VEC

**Bodemclassificatie:** Drainage-droogheid: zeer nat, Drainage-mate van gley: zeer sterk gleyig met reductiehorizont, Textuur: kleigrond, Profielontwikkeling: zonder profielontwikkeling



## Boring: 2025I126\_128

**Kop algemeen:** Projectcode: 2025I126, Boornummer: 128, Beschrijver(s): WV, Datum: 08-05-2025, Doel boring: landschappelijk booronderzoek, Weersomstandigheden: half bewolkt, Boortechniek: handboring, Einddiepte boring in cm: 150  
**Coördinaten:** X-coördinaat in meters: 177442.388, Y-coördinaat in meters: 196369.09, Precisie coördinaat: 1 cm, Coördinaatsysteem / epsg: Lambert 1972 (BE), Hoogte maaiveld in meters: 9.178, Precisie hoogte: 1 cm, Referentievlak hoogte: Tweede Algemene Waterpas, Bepalingsmethode maaiveldhoogte: GPS  
**Plaats:** Provincie: Antwerpen, Gemeente: Heist-op-den-Berg, Opdrachtgever: ?, Uitvoerder: VEC  
**Bodemclassificatie:** Drainage-droogheid: zeer nat, Drainage-mate van gley: zeer sterk gleyig met reductiehorizont, Textuur: kleigrond, Profielontwikkeling: zonder profielontwikkeling

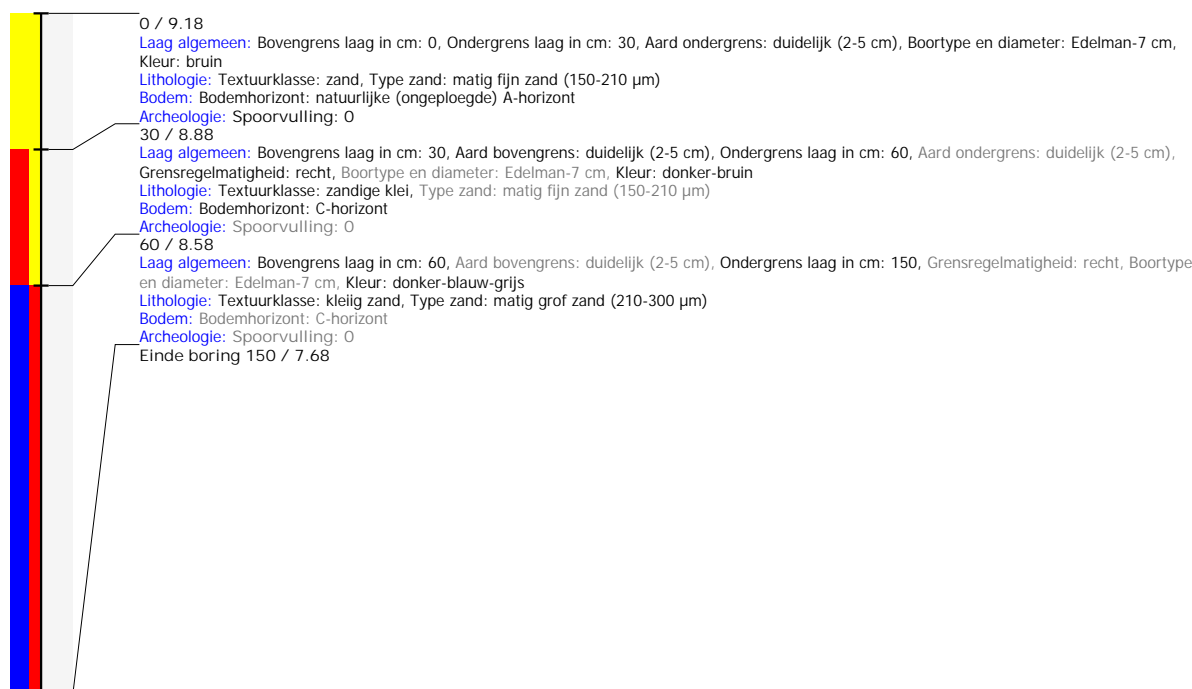

## Boring: 2025I126\_129

**Kop algemeen:** Projectcode: 2025I126, Boornummer: 129, Beschrijver(s): WV, Datum: 08-05-2025, Doel boring: landschappelijk booronderzoek, Weersomstandigheden: half bewolkt, Boortechniek: handboring, Einddiepte boring in cm: 150  
**Coördinaten:** X-coördinaat in meters: 177464.715, Y-coördinaat in meters: 196369.957, Precisie coördinaat: 1 cm, Coördinaatsysteem / epsg: Lambert 1972 (BE), Hoogte maaiveld in meters: 9.464, Precisie hoogte: 1 cm, Referentievlak hoogte: Tweede Algemene Waterpas, Bepalingsmethode maaiveldhoogte: GPS  
**Plaats:** Provincie: Antwerpen, Gemeente: Heist-op-den-Berg, Opdrachtgever: ?, Uitvoerder: VEC  
**Bodemclassificatie:** Drainage-droogheid: zeer nat, Drainage-mate van gley: zeer sterk gleyig met reductiehorizont, Textuur: kleigrond, Profielontwikkeling: zonder profielontwikkeling

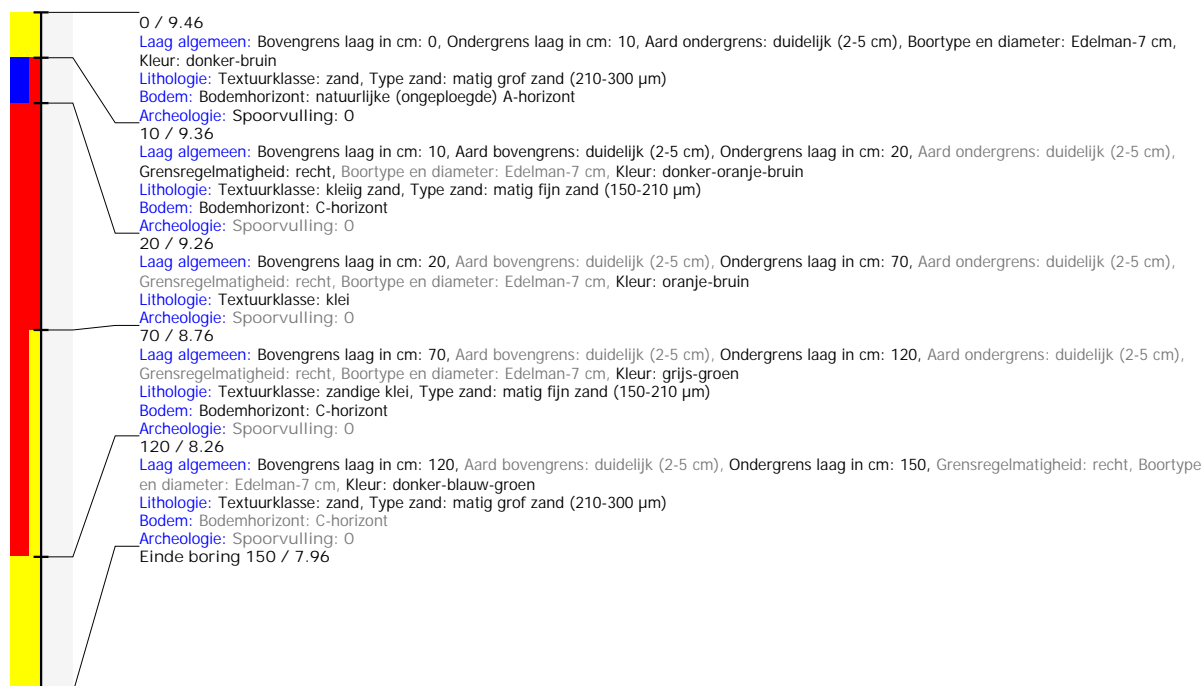

## Boring: 2025I126\_130

**Kop algemeen:** Projectcode: 2025I126, Boornummer: 130, Beschrijver(s): WV, Datum: 08-05-2025, Doel boring: landschappelijk booronderzoek, Weersomstandigheden: half bewolkt, Boortechniek: handboring, Einddiepte boring in cm: 150  
**Coördinaten:** X-coördinaat in meters: 177448.918, Y-coördinaat in meters: 196400.93, Precisie coördinaat: 1 cm, Coördinaatsysteem / epsg: Lambert 1972 (BE), Hoogte maaiveld in meters: 9.289, Precisie hoogte: 1 cm, Referentievlak hoogte: Tweede Algemene Waterpas, Bepalingsmethode maaiveldhoogte: GPS  
**Plaats:** Provincie: Antwerpen, Gemeente: Heist-op-den-Berg, Opdrachtgever: ?, Uitvoerder: VEC  
**Bodemclassificatie:** Drainage-droogheid: zeer nat, Drainage-mate van gley: zeer sterk gleyig met reductiehorizont, Textuur: kleigrond, Profielontwikkeling: zonder profielontwikkeling



## Boring: 2025I126\_131

**Kop algemeen:** Projectcode: 2025I126, Boornummer: 131, Beschrijver(s): WV, Datum: 08-05-2025, Doel boring: landschappelijk booronderzoek, Weersomstandigheden: half bewolkt, Boortechniek: handboring, Einddiepte boring in cm: 150  
**Coördinaten:** X-coördinaat in meters: 177447.926, Y-coördinaat in meters: 196275.998, Precisie coördinaat: 1 cm, Coördinaatsysteem / epsg: Lambert 1972 (BE), Hoogte maaiveld in meters: 9.123, Precisie hoogte: 1 cm, Referentievlak hoogte: Tweede Algemene Waterpas, Bepalingsmethode maaiveldhoogte: GPS  
**Plaats:** Provincie: Antwerpen, Gemeente: Heist-op-den-Berg, Opdrachtgever: ?, Uitvoerder: VEC  
**Bodemclassificatie:** Drainage-droogheid: zeer nat, Drainage-mate van gley: zeer sterk gleyig met reductiehorizont, Textuur: kleigrond, Profielontwikkeling: zonder profielontwikkeling

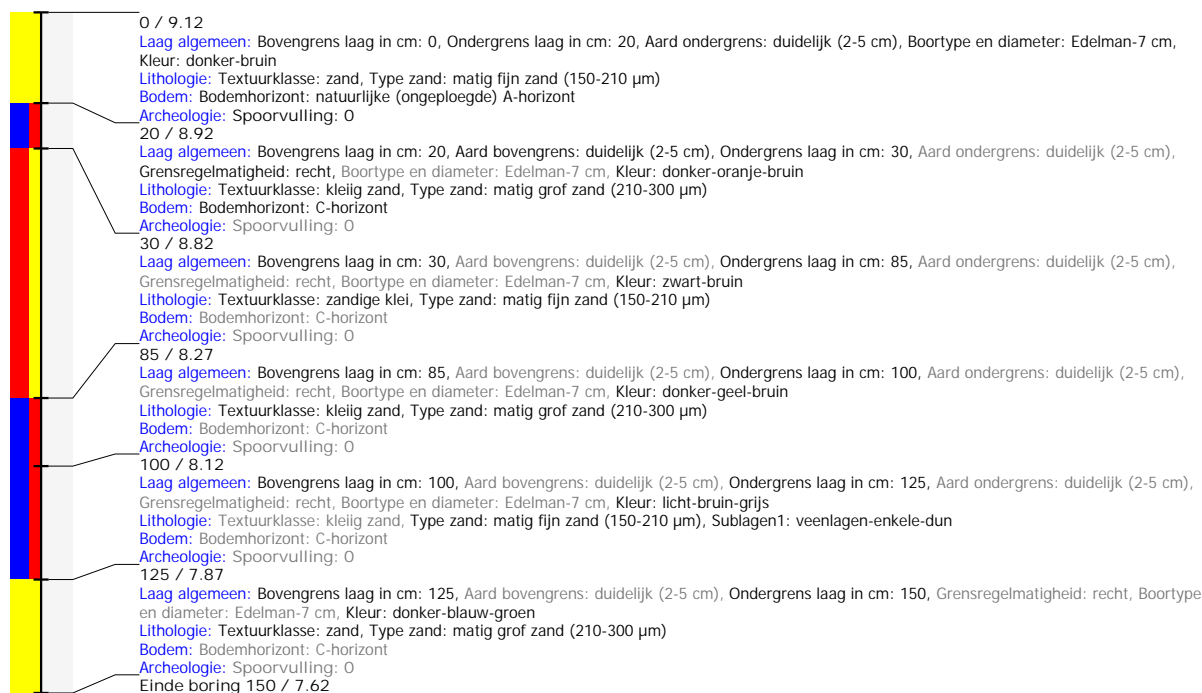

## Boring: 2025I126\_132

**Kop algemeen:** Projectcode: 2025I126, Boornummer: 132, Beschrijver(s): WV, Datum: 08-05-2025, Doel boring: landschappelijk booronderzoek, Weersomstandigheden: half bewolkt, Boortechniek: handboring, Einddiepte boring in cm: 160

**Coördinaten:** X-coördinaat in meters: 177467.086, Y-coördinaat in meters: 196249.236, Precisie coördinaat: 1 cm, Coördinaatsysteem / epsg: Lambert 1972 (BE), Hoogte maaiveld in meters: 9.301, Precisie hoogte: 1 cm, Referentievlak hoogte: Tweede Algemene Waterpas, Bepalingsmethode maaiveldhoogte: GPS

**Plaats:** Provincie: Antwerpen, Gemeente: Heist-op-den-Berg, Opdrachtgever: ?, Uitvoerder: VEC

**Bodemclassificatie:** Drainage-droogheid: zeer nat, Drainage-mate van gley: zeer sterk gleyig met reductiehorizont, Textuur: kleigrond, Profielontwikkeling: zonder profielontwikkeling

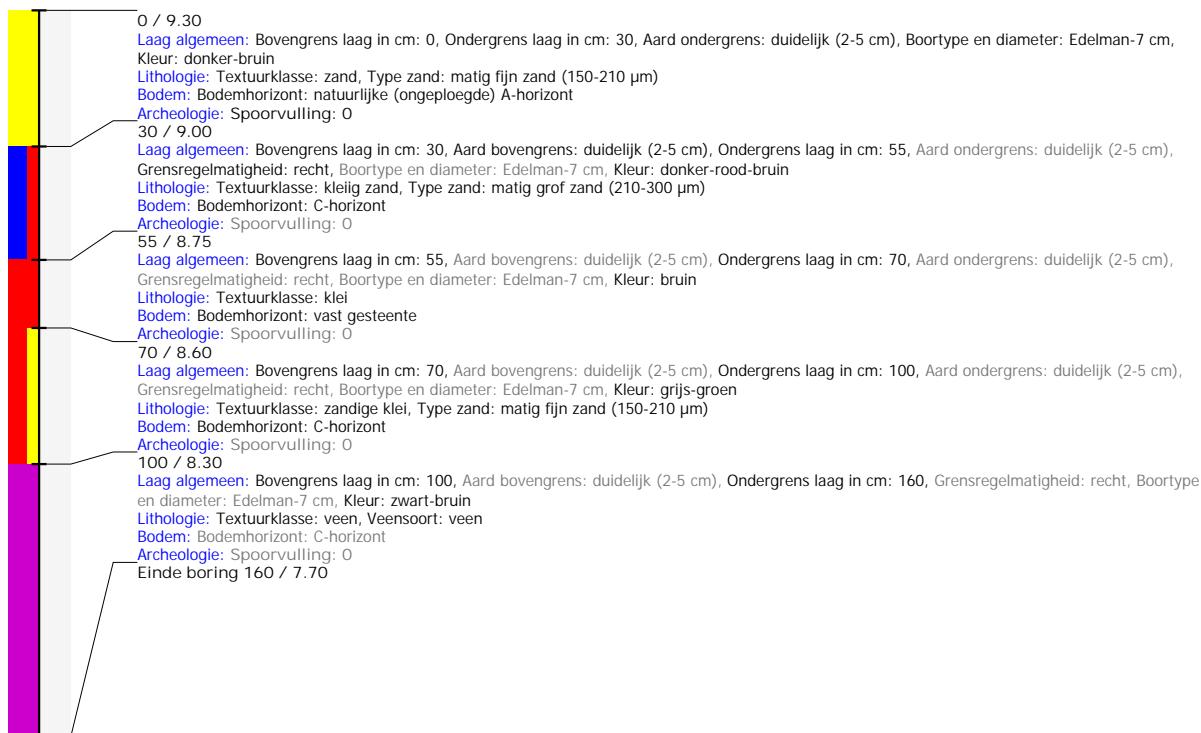

## Boring: 2025I126\_133

**Kop algemeen:** Projectcode: 2025I126, Boornummer: 133, Beschrijver(s): WV, Datum: 08-05-2025, Doel boring: landschappelijk booronderzoek, Weersomstandigheden: half bewolkt, Boortechniek: handboring, Einddiepte boring in cm: 200

**Coördinaten:** X-coördinaat in meters: 177442.167, Y-coördinaat in meters: 196242.92, Precisie coördinaat: 1 cm, Coördinaatsysteem / epsg: Lambert 1972 (BE), Hoogte maaiveld in meters: 9.509, Precisie hoogte: 1 cm, Referentievlak hoogte: Tweede Algemene Waterpas, Bepalingsmethode maaiveldhoogte: GPS

**Plaats:** Provincie: Antwerpen, Gemeente: Heist-op-den-Berg, Opdrachtgever: ?, Uitvoerder: VEC

**Bodemclassificatie:** Drainage-droogheid: zeer nat, Drainage-mate van gley: zeer sterk gleyig met reductiehorizont, Textuur: kleigrond, Profielontwikkeling: zonder profielontwikkeling





## Boring: 2025I126\_134

**Kop algemeen:** Projectcode: 2025I126, Boornummer: 134, Beschrijver(s): WV, Datum: 08-05-2025, Doel boring: landschappelijk booronderzoek, Weersomstandigheden: half bewolkt, Boortechniek: handboring, Einddiepte boring in cm: 200

**Coördinaten:** X-coördinaat in meters: 177459.412, Y-coördinaat in meters: 196217.573, Precisie coördinaat: 1 cm, Coördinaatsysteem / epsg: Lambert 1972 (BE), Hoogte maaiveld in meters: 9.366, Precisie hoogte: 1 cm, Referentievlak hoogte: Tweede Algemene Waterpas, Bepalingsmethode maaiveldhoogte: GPS

**Plaats:** Provincie: Antwerpen, Gemeente: Heist-op-den-Berg, Opdrachtgever: ?, Uitvoerder: VEC

**Bodemclassificatie:** Drainage-droogheid: zeer nat, Drainage-mate van gley: zeer sterk gleyig met reductiehorizont, Textuur: kleigrond, Profielontwikkeling: zonder profielontwikkeling



## Boring: 2025I126\_135

**Kop algemeen:** Projectcode: 2025I126, Boornummer: 135, Beschrijver(s): WV, Datum: 08-05-2025, Doel boring: landschappelijk booronderzoek, Weersomstandigheden: half bewolkt, Boortechniek: handboring, Einddiepte boring in cm: 150  
**Coördinaten:** X-coördinaat in meters: 177481.779, Y-coördinaat in meters: 196191.348, Precisie coördinaat: 1 cm, Coördinaatsysteem / epsg: Lambert 1972 (BE), Hoogte maaiveld in meters: 9.225, Precisie hoogte: 1 cm, Referentievlak hoogte: Tweede Algemene Waterpas, Bepalingsmethode maaiveldhoogte: GPS  
**Plaats:** Provincie: Antwerpen, Gemeente: Heist-op-den-Berg, Opdrachtgever: ?, Uitvoerder: VEC  
**Bodemclassificatie:** Drainage-droogheid: zeer nat, Drainage-mate van gley: zeer sterk gleyig met reductiehorizont, Textuur: kleigrond, Profielontwikkeling: zonder profielontwikkeling



## Boring: 2025I126\_136

**Kop algemeen:** Projectcode: 2025I126, Boornummer: 136, Beschrijver(s): WV, Datum: 08-05-2025, Doel boring: landschappelijk booronderzoek, Weersomstandigheden: half bewolkt, Boortechniek: handboring, Einddiepte boring in cm: 150  
**Coördinaten:** X-coördinaat in meters: 177516.908, Y-coördinaat in meters: 196197.382, Precisie coördinaat: 1 cm, Coördinaatsysteem / epsg: Lambert 1972 (BE), Hoogte maaiveld in meters: 9.335, Precisie hoogte: 1 cm, Referentievlak hoogte: Tweede Algemene Waterpas, Bepalingsmethode maaiveldhoogte: GPS  
**Plaats:** Provincie: Antwerpen, Gemeente: Heist-op-den-Berg, Opdrachtgever: ?, Uitvoerder: VEC  
**Bodemclassificatie:** Drainage-droogheid: zeer nat, Drainage-mate van gley: zeer sterk gleyig met reductiehorizont, Textuur: kleigrond, Profielontwikkeling: zonder profielontwikkeling

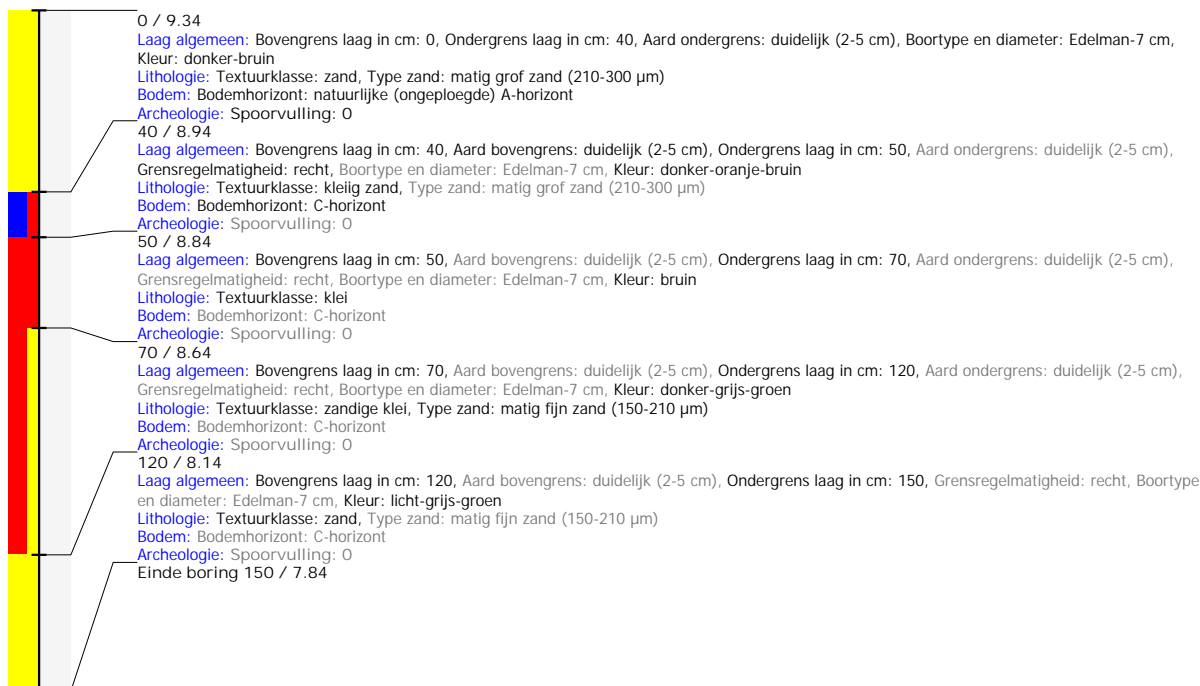

## Boring: 2025I126\_137

**Kop algemeen:** Projectcode: 2025I126, Boornummer: 137, Beschrijver(s): WV, Datum: 08-05-2025, Doel boring: landschappelijk booronderzoek, Weersomstandigheden: half bewolkt, Boortechniek: handboring, Einddiepte boring in cm: 150  
**Coördinaten:** X-coördinaat in meters: 177497.312, Y-coördinaat in meters: 196164.766, Precisie coördinaat: 1 cm, Coördinaatsysteem / epsg: Lambert 1972 (BE), Hoogte maaiveld in meters: 9.18, Precisie hoogte: 1 cm, Referentievlak hoogte: Tweede Algemene Waterpas, Bepalingsmethode maaiveldhoogte: GPS  
**Plaats:** Provincie: Antwerpen, Gemeente: Heist-op-den-Berg, Opdrachtgever: ?, Uitvoerder: VEC  
**Bodemclassificatie:** Drainage-droogheid: zeer nat, Drainage-mate van gley: zeer sterk gleyig met reductiehorizont, Textuur: kleigrond, Profielontwikkeling: zonder profielontwikkeling

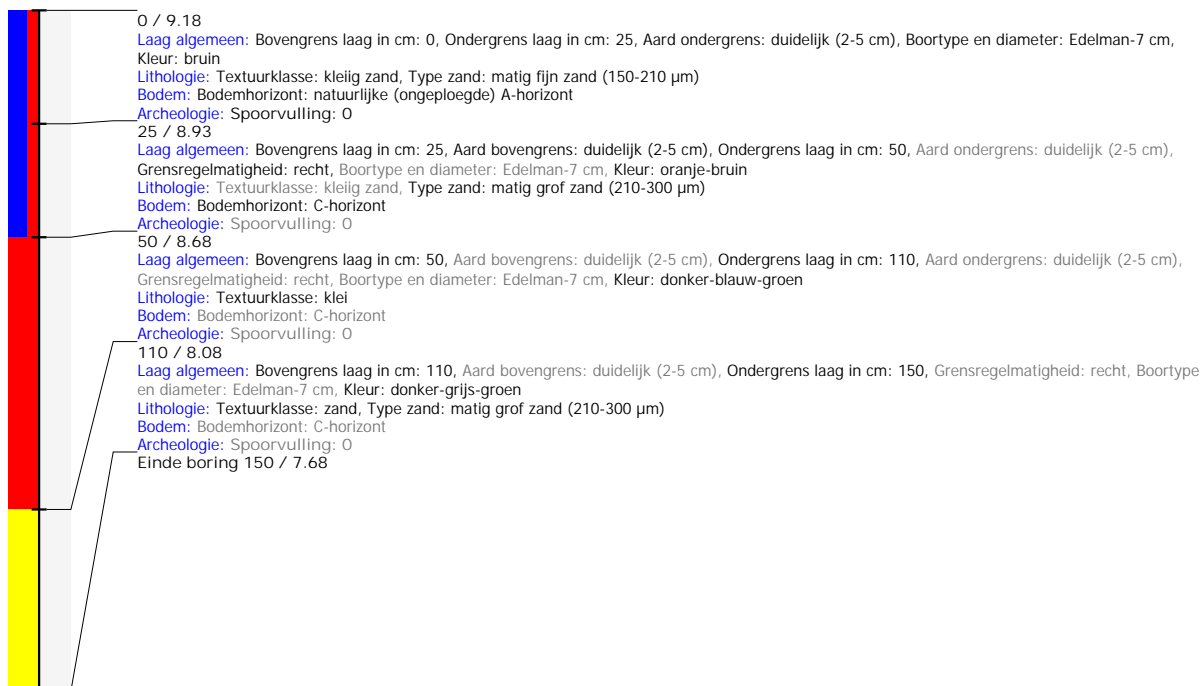

## Boring: 2025I126\_138

**Kop algemeen:** Projectcode: 2025I126, Boornummer: 138, Beschrijver(s): WV, Datum: 08-05-2025, Doel boring: landschappelijk booronderzoek, Weersomstandigheden: half bewolkt, Boortechniek: handboring, Einddiepte boring in cm: 150  
**Coördinaten:** X-coördinaat in meters: 177523.611, Y-coördinaat in meters: 196139.382, Precisie coördinaat: 1 cm, Coördinaatsysteem / epsg: Lambert 1972 (BE), Hoogte maaiveld in meters: 9.303, Precisie hoogte: 1 cm, Referentievlak hoogte: Tweede Algemene Waterpas, Bepalingsmethode maaiveldhoogte: GPS  
**Plaats:** Provincie: Antwerpen, Gemeente: Heist-op-den-Berg, Opdrachtgever: ?, Uitvoerder: VEC  
**Bodemclassificatie:** Drainage-droogheid: zeer nat, Drainage-mate van gley: zeer sterk gleyig met reductiehorizont, Textuur: kleigrond, Profielontwikkeling: zonder profielontwikkeling

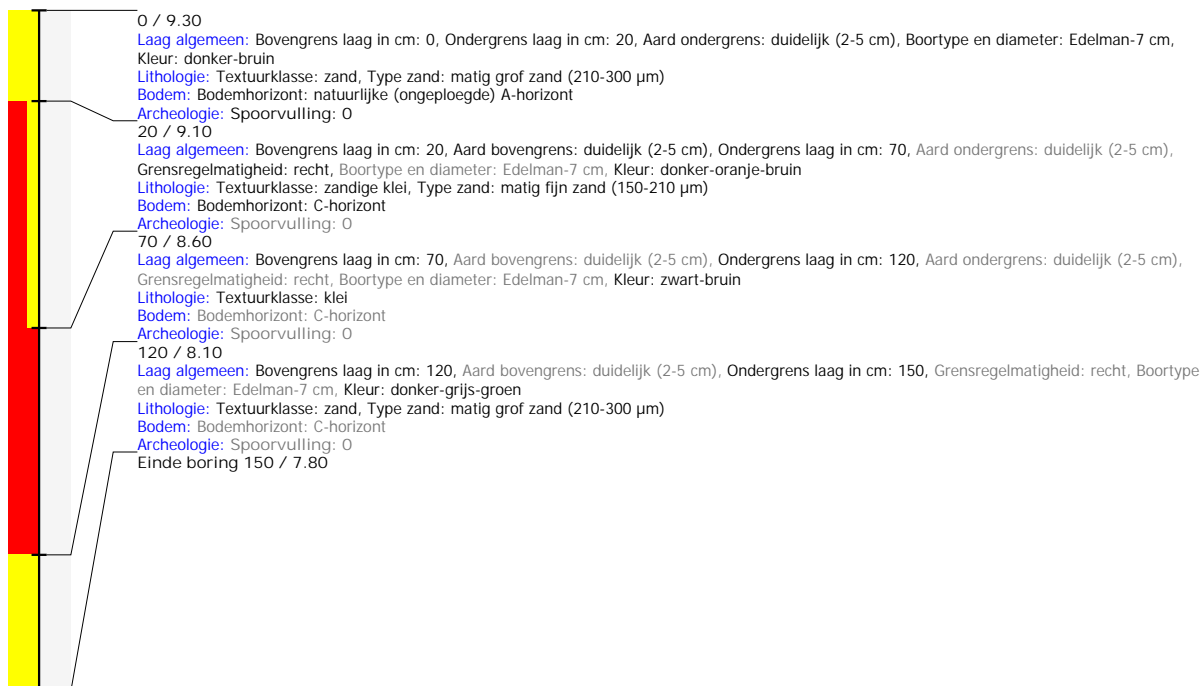

## Boring: 2025I126\_139

**Kop algemeen:** Projectcode: 2025I126, Boornummer: 139, Beschrijver(s): WV, Datum: 08-05-2025, Doel boring: landschappelijk booronderzoek, Weersomstandigheden: half bewolkt, Boortechniek: handboring, Einddiepte boring in cm: 150  
**Coördinaten:** X-coördinaat in meters: 177516.416, Y-coördinaat in meters: 196106.796, Precisie coördinaat: 1 cm, Coördinaatsysteem / epsg: Lambert 1972 (BE), Hoogte maaiveld in meters: 9.422, Precisie hoogte: 1 cm, Referentievlak hoogte: Tweede Algemene Waterpas, Bepalingsmethode maaiveldhoogte: GPS  
**Plaats:** Provincie: Antwerpen, Gemeente: Heist-op-den-Berg, Opdrachtgever: ?, Uitvoerder: VEC  
**Bodemclassificatie:** Drainage-droogheid: zeer nat, Drainage-mate van gley: zeer sterk gleyig met reductiehorizont, Textuur: kleigrond, Profielontwikkeling: zonder profielontwikkeling



## Boring: 2025I126\_140

**Kop algemeen:** Projectcode: 2025I126, Boornummer: 140, Beschrijver(s): WV, Datum: 08-05-2025, Doel boring: landschappelijk booronderzoek, Weersomstandigheden: half bewolkt, Boortechniek: handboring, Einddiepte boring in cm: 150  
**Coördinaten:** X-coördinaat in meters: 177508.581, Y-coördinaat in meters: 196074.471, Precisie coördinaat: 1 cm, Coördinaatsysteem / epsg: Lambert 1972 (BE), Hoogte maaiveld in meters: 9.298, Precisie hoogte: 1 cm, Referentievlak hoogte: Tweede Algemene Waterpas, Bepalingsmethode maaiveldhoogte: GPS  
**Plaats:** Provincie: Antwerpen, Gemeente: Heist-op-den-Berg, Opdrachtgever: ?, Uitvoerder: VEC  
**Bodemclassificatie:** Drainage-droogheid: zeer nat, Drainage-mate van gley: zeer sterk gleyig met reductiehorizont, Textuur: kleigrond, Profielontwikkeling: zonder profielontwikkeling

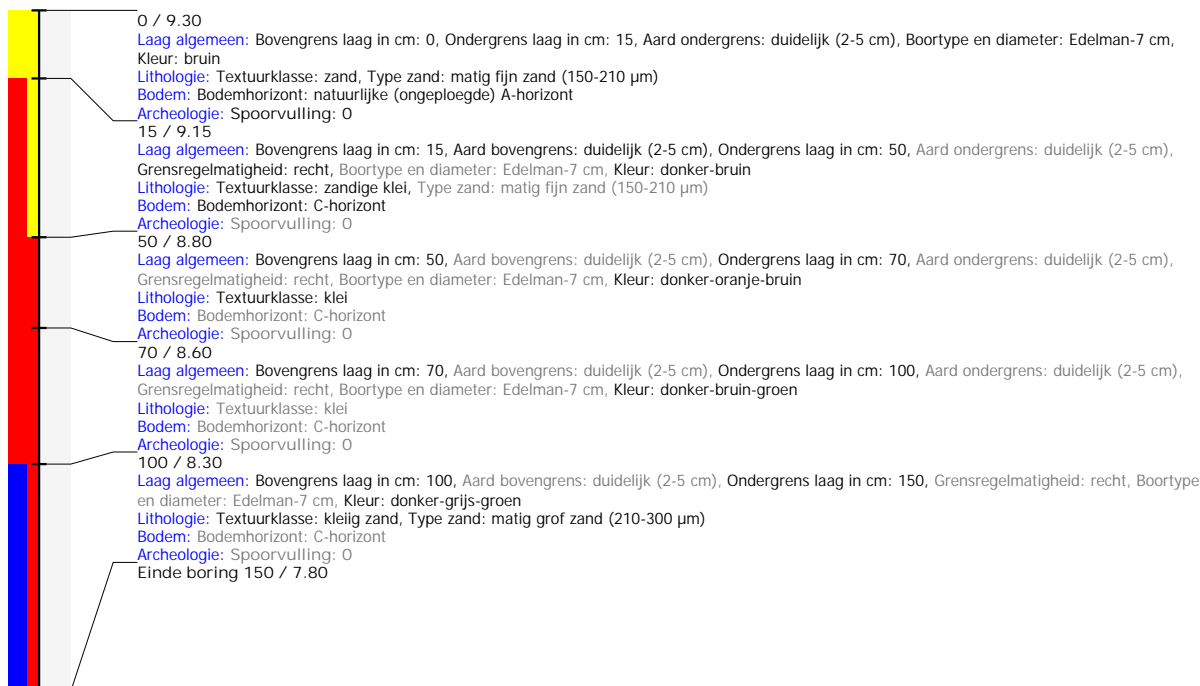

## Boring: 2025I126\_141

**Kop algemeen:** Projectcode: 2025I126, Boornummer: 141, Beschrijver(s): WV, Datum: 08-05-2025, Doel boring: landschappelijk booronderzoek, Weersomstandigheden: half bewolkt, Boortechniek: handboring, Einddiepte boring in cm: 200  
**Coördinaten:** X-coördinaat in meters: 177500.507, Y-coördinaat in meters: 196042.025, Precisie coördinaat: 1 cm, Coördinaatsysteem / epsg: Lambert 1972 (BE), Hoogte maaiveld in meters: 9.202, Precisie hoogte: 1 cm, Referentievlak hoogte: Tweede Algemene Waterpas, Bepalingsmethode maaiveldhoogte: GPS  
**Plaats:** Provincie: Antwerpen, Gemeente: Heist-op-den-Berg, Opdrachtgever: ?, Uitvoerder: VEC  
**Bodemclassificatie:** Drainage-droogheid: zeer nat, Drainage-mate van gley: zeer sterk gleyig met reductiehorizont, Textuur: kleigrond, Profielontwikkeling: zonder profielontwikkeling

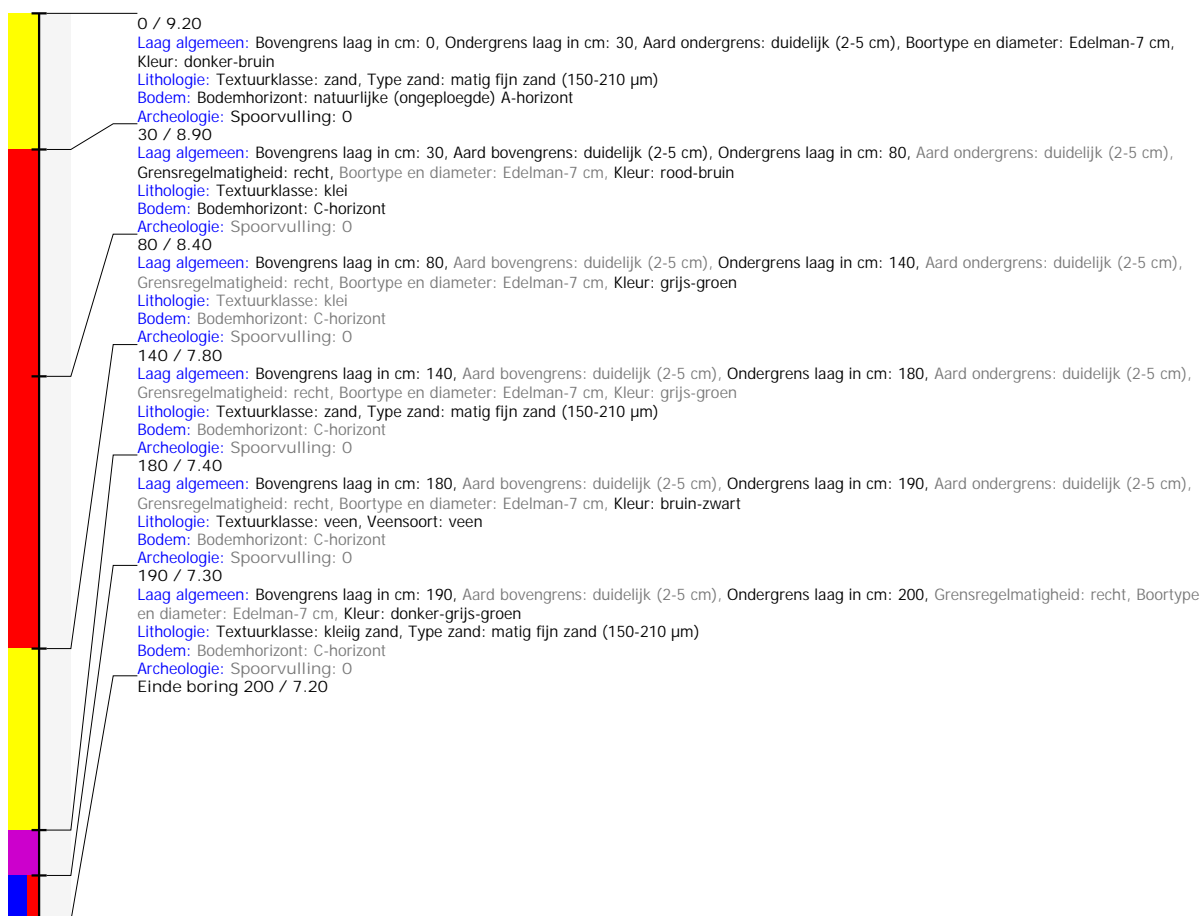

## Boring: 2025I126\_142

**Kop algemeen:** Projectcode: 2025I126, Boornummer: 142, Beschrijver(s): WV, Datum: 08-05-2025, Doel boring: landschappelijk booronderzoek, Weersomstandigheden: half bewolkt, Boortechniek: handboring, Einddiepte boring in cm: 150  
**Coördinaten:** X-coördinaat in meters: 177492.509, Y-coördinaat in meters: 196010.617, Precisie coördinaat: 1 cm, Coördinaatsysteem / epsg: Lambert 1972 (BE), Hoogte maaiveld in meters: 9.249, Precisie hoogte: 1 cm, Referentievlak hoogte: Tweede Algemene Waterpas, Bepalingsmethode maaiveldhoogte: GPS  
**Plaats:** Provincie: Antwerpen, Gemeente: Heist-op-den-Berg, Opdrachtgever: ?, Uitvoerder: VEC  
**Bodemclassificatie:** Drainage-droogheid: zeer nat, Drainage-mate van gley: zeer sterk gleyig met reductiehorizont, Textuur: kleigrond, Profielontwikkeling: zonder profielontwikkeling

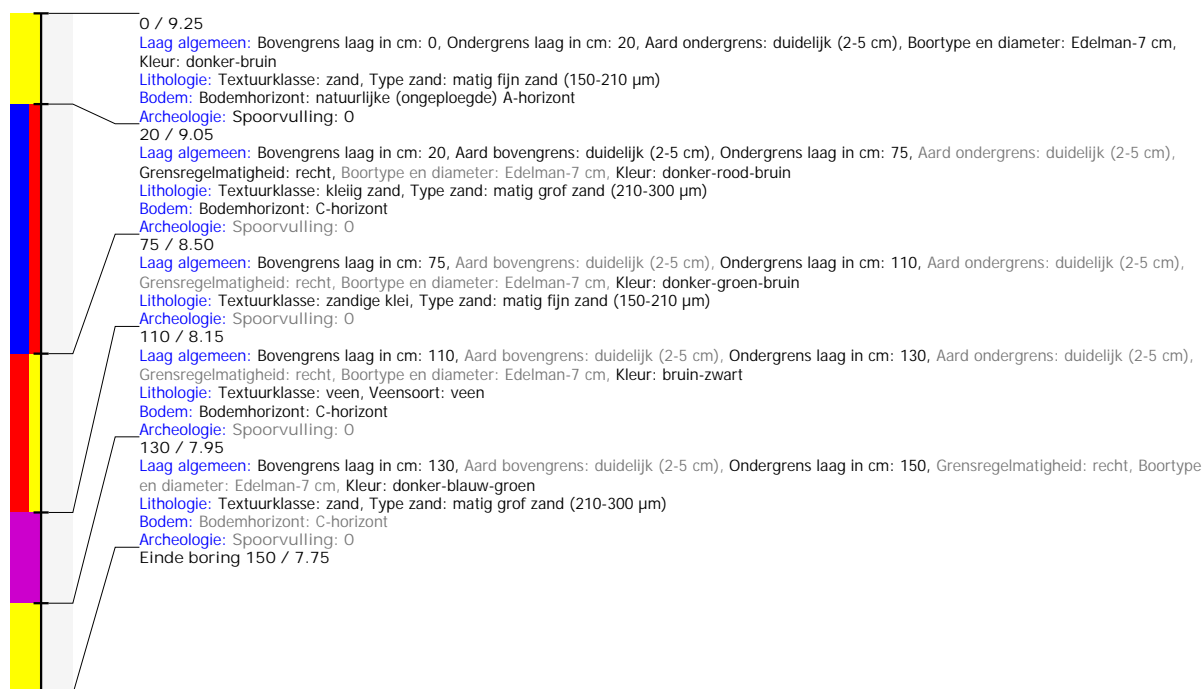

## Boring: 2025I126\_143

**Kop algemeen:** Projectcode: 2025I126, Boornummer: 143, Beschrijver(s): WV, Datum: 08-05-2025, Doel boring: landschappelijk booronderzoek, Weersomstandigheden: half bewolkt, Boortechniek: handboring, Einddiepte boring in cm: 150  
**Coördinaten:** X-coördinaat in meters: 177486.584, Y-coördinaat in meters: 195976.559, Precisie coördinaat: 1 cm, Coördinaatsysteem / epsg: Lambert 1972 (BE), Hoogte maaiveld in meters: 9.392, Precisie hoogte: 1 cm, Referentievlak hoogte: Tweede Algemene Waterpas, Bepalingsmethode maaiveldhoogte: GPS  
**Plaats:** Provincie: Antwerpen, Gemeente: Heist-op-den-Berg, Opdrachtgever: ?, Uitvoerder: VEC  
**Bodemclassificatie:** Drainage-droogheid: zeer nat, Drainage-mate van gley: zeer sterk gleyig met reductiehorizont, Textuur: kleigrond, Profielontwikkeling: zonder profielontwikkeling

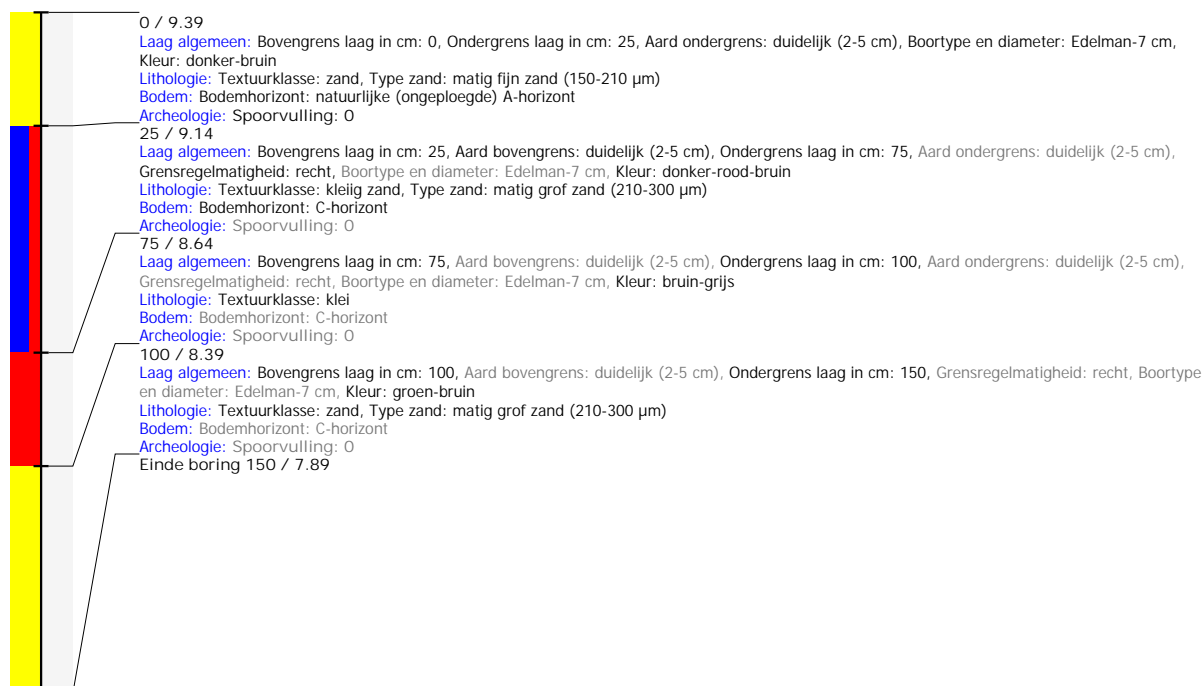

## Boring: 2025I126\_144

**Kop algemeen:** Projectcode: 2025I126, Boornummer: 144, Beschrijver(s): WV, Datum: 08-05-2025, Doel boring: landschappelijk booronderzoek, Weersomstandigheden: half bewolkt, Boortechniek: handboring, Einddiepte boring in cm: 150  
**Coördinaten:** X-coördinaat in meters: 177471.46, Y-coördinaat in meters: 196033.623, Precisie coördinaat: 1 cm, Coördinaatsysteem / epsg: Lambert 1972 (BE), Hoogte maaiveld in meters: 9.21, Precisie hoogte: 1 cm, Referentievlak hoogte: Tweede Algemene Waterpas, Bepalingsmethode maaiveldhoogte: GPS  
**Plaats:** Provincie: Antwerpen, Gemeente: Heist-op-den-Berg, Opdrachtgever: ?, Uitvoerder: VEC  
**Bodemclassificatie:** Drainage-droogheid: zeer nat, Drainage-mate van gley: zeer sterk gleyig met reductiehorizont, Textuur: kleigrond, Profielontwikkeling: zonder profielontwikkeling

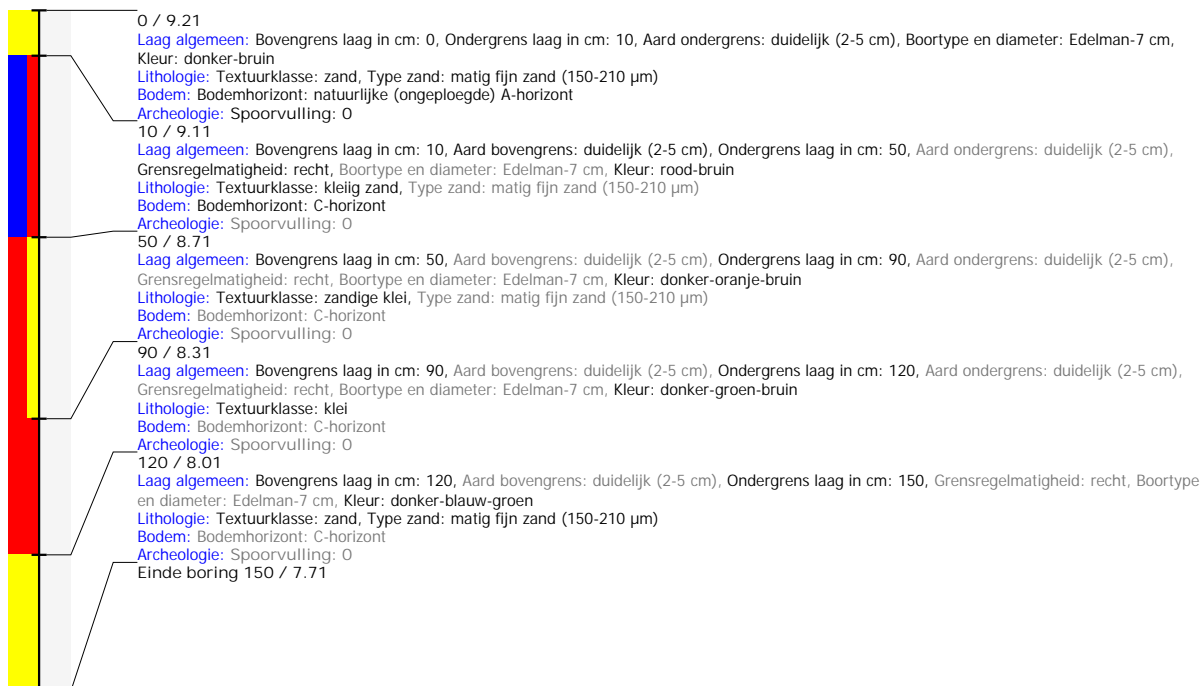

## Boring: 2025I126\_145

**Kop algemeen:** Projectcode: 2025I126, Boornummer: 145, Beschrijver(s): WV, Datum: 08-05-2025, Doel boring: landschappelijk booronderzoek, Weersomstandigheden: half bewolkt, Boortechniek: handboring, Einddiepte boring in cm: 150  
**Coördinaten:** X-coördinaat in meters: 177454.975, Y-coördinaat in meters: 196056.503, Precisie coördinaat: 1 cm, Coördinaatsysteem / epsg: Lambert 1972 (BE), Hoogte maaiveld in meters: 9.259, Precisie hoogte: 1 cm, Referentievlak hoogte: Tweede Algemene Waterpas, Bepalingsmethode maaiveldhoogte: GPS  
**Plaats:** Provincie: Antwerpen, Gemeente: Heist-op-den-Berg, Opdrachtgever: ?, Uitvoerder: VEC  
**Bodemclassificatie:** Drainage-droogheid: zeer nat, Drainage-mate van gley: zeer sterk gleyig met reductiehorizont, Textuur: kleigrond, Profielontwikkeling: zonder profielontwikkeling

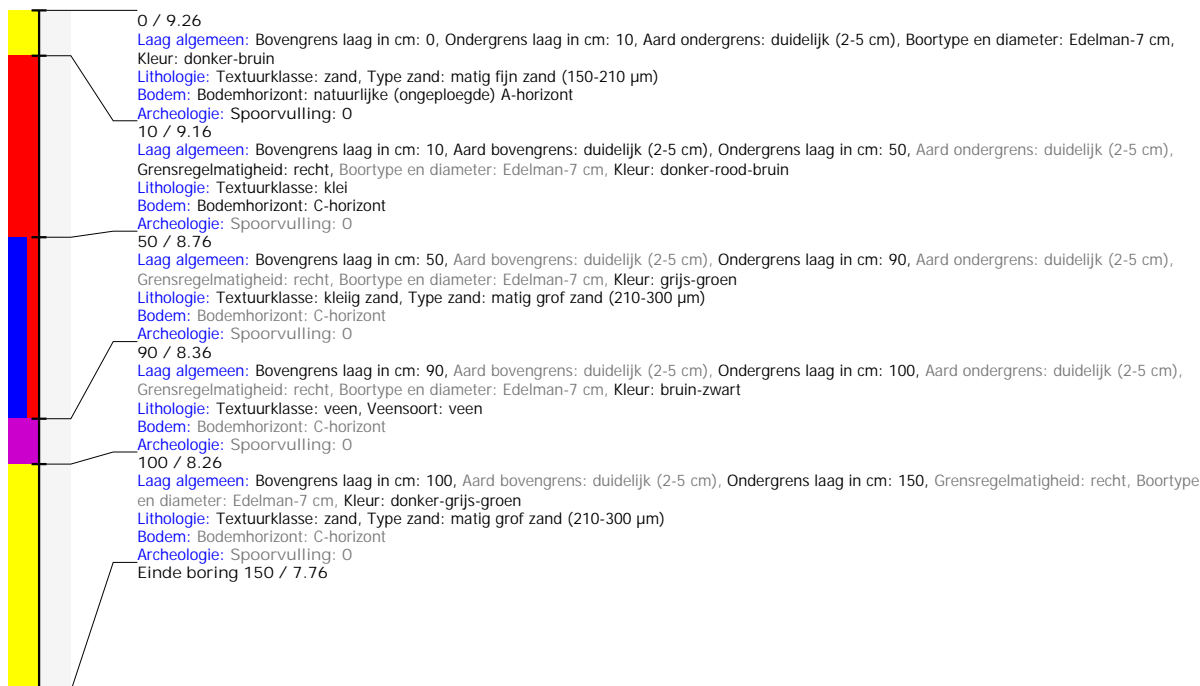

## Boring: 2025I126\_146

**Kop algemeen:** Projectcode: 2025I126, Boornummer: 146, Beschrijver(s): WV, Datum: 08-05-2025, Doel boring: landschappelijk booronderzoek, Weersomstandigheden: half bewolkt, Boortechniek: handboring, Einddiepte boring in cm: 150  
**Coördinaten:** X-coördinaat in meters: 177420.386, Y-coördinaat in meters: 196053.766, Precisie coördinaat: 1 cm, Coördinaatsysteem / epsg: Lambert 1972 (BE), Hoogte maaiveld in meters: 9.425, Precisie hoogte: 1 cm, Referentievlak hoogte: Tweede Algemene Waterpas, Bepalingsmethode maaiveldhoogte: GPS  
**Plaats:** Provincie: Antwerpen, Gemeente: Heist-op-den-Berg, Opdrachtgever: ?, Uitvoerder: VEC  
**Bodemclassificatie:** Drainage-droogheid: zeer nat, Drainage-mate van gley: zeer sterk gleyig met reductiehorizont, Textuur: kleigrond, Profielontwikkeling: zonder profielontwikkeling

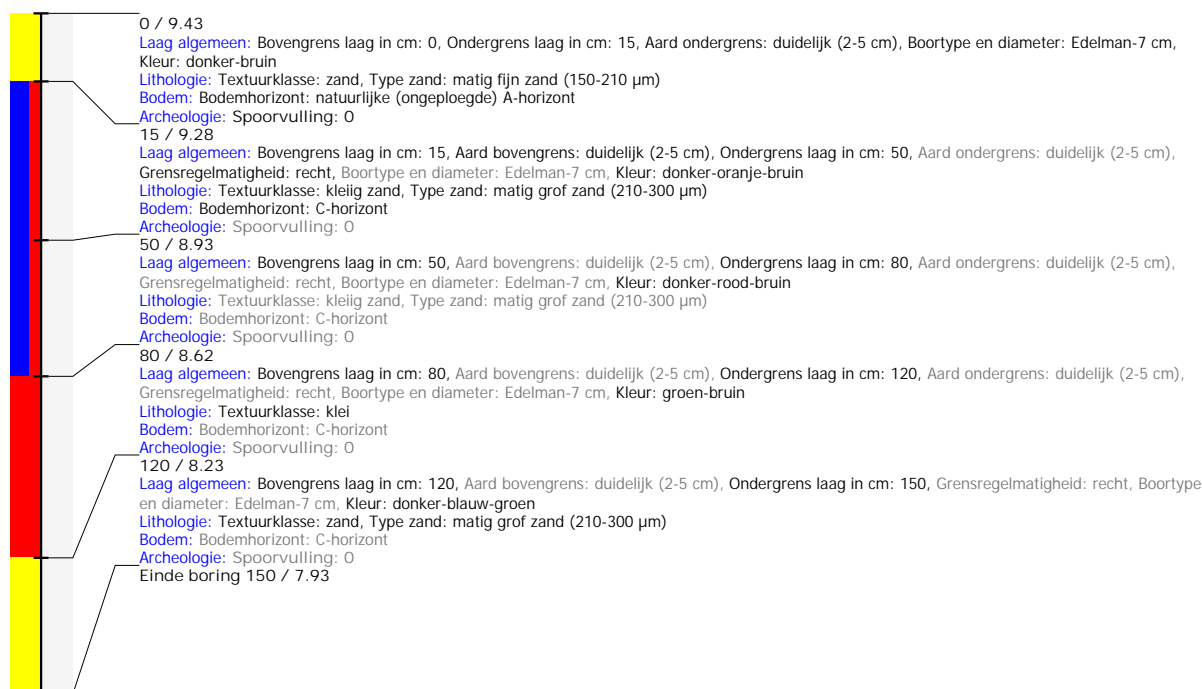

## Boring: 2025I126\_147

**Kop algemeen:** Projectcode: 2025I126, Boornummer: 147, Beschrijver(s): WV, Datum: 08-05-2025, Doel boring: landschappelijk booronderzoek, Weersomstandigheden: half bewolkt, Boortechniek: handboring, Einddiepte boring in cm: 130  
**Coördinaten:** X-coördinaat in meters: 177399.633, Y-coördinaat in meters: 196079.254, Precisie coördinaat: 1 cm, Coördinaatsysteem / epsg: Lambert 1972 (BE), Hoogte maaiveld in meters: 9.277, Precisie hoogte: 1 cm, Referentievlak hoogte: Tweede Algemene Waterpas, Bepalingsmethode maaiveldhoogte: GPS  
**Plaats:** Provincie: Antwerpen, Gemeente: Heist-op-den-Berg, Opdrachtgever: ?, Uitvoerder: VEC  
**Bodemclassificatie:** Drainage-droogheid: zeer nat, Drainage-mate van gley: zeer sterk gleyig met reductiehorizont, Textuur: kleigrond, Profielontwikkeling: zonder profielontwikkeling

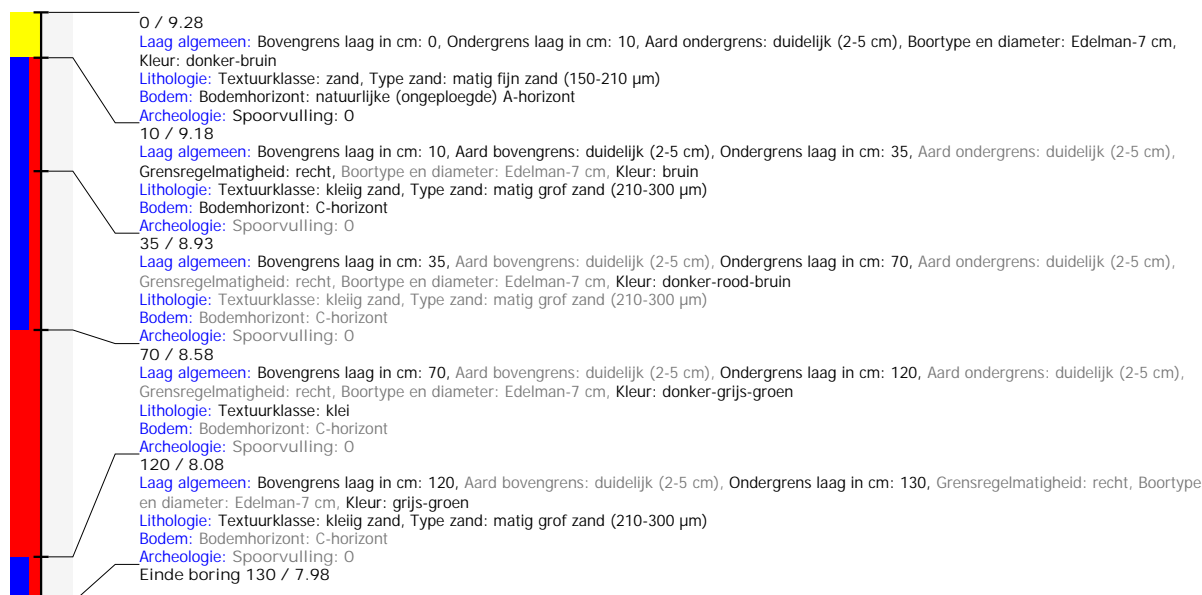



## Boring: 2025I126\_148

**Kop algemeen:** Projectcode: 2025I126, Boornummer: 148, Beschrijver(s): WV, Datum: 08-05-2025, Doel boring: landschappelijk booronderzoek, Weersomstandigheden: half bewolkt, Boortechniek: handboring, Einddiepte boring in cm: 150  
**Coördinaten:** X-coördinaat in meters: 177405.849, Y-coördinaat in meters: 196109.636, Precisie coördinaat: 1 cm, Coördinaatsysteem / epsg: Lambert 1972 (BE), Hoogte maaiveld in meters: 9.493, Precisie hoogte: 1 cm, Referentievlak hoogte: Tweede Algemene Waterpas, Bepalingsmethode maaiveldhoogte: GPS  
**Plaats:** Provincie: Antwerpen, Gemeente: Heist-op-den-Berg, Opdrachtgever: ?, Uitvoerder: VEC  
**Bodemclassificatie:** Drainage-droogheid: zeer nat, Drainage-mate van gley: zeer sterk gleyig met reductiehorizont, Textuur: kleigrond, Profielontwikkeling: zonder profielontwikkeling

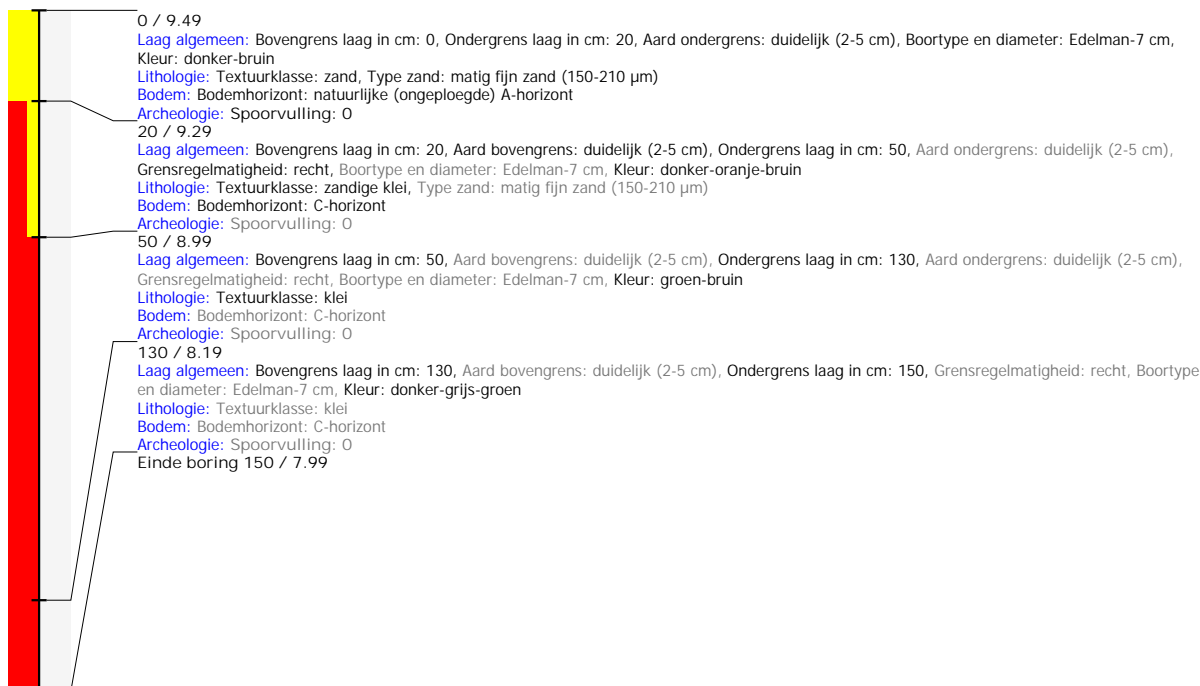

## Boring: 2025I126\_149

**Kop algemeen:** Projectcode: 2025I126, Boornummer: 149, Beschrijver(s): WV, Datum: 08-05-2025, Doel boring: landschappelijk booronderzoek, Weersomstandigheden: half bewolkt, Boortechniek: handboring, Einddiepte boring in cm: 150  
**Coördinaten:** X-coördinaat in meters: 177436.206, Y-coördinaat in meters: 196118.755, Precisie coördinaat: 1 cm, Coördinaatsysteem / epsg: Lambert 1972 (BE), Hoogte maaiveld in meters: 9.326, Precisie hoogte: 1 cm, Referentievlak hoogte: Tweede Algemene Waterpas, Bepalingsmethode maaiveldhoogte: GPS  
**Plaats:** Provincie: Antwerpen, Gemeente: Heist-op-den-Berg, Opdrachtgever: ?, Uitvoerder: VEC  
**Bodemclassificatie:** Drainage-droogheid: zeer nat, Drainage-mate van gley: zeer sterk gleyig met reductiehorizont, Textuur: kleigrond, Profielontwikkeling: zonder profielontwikkeling

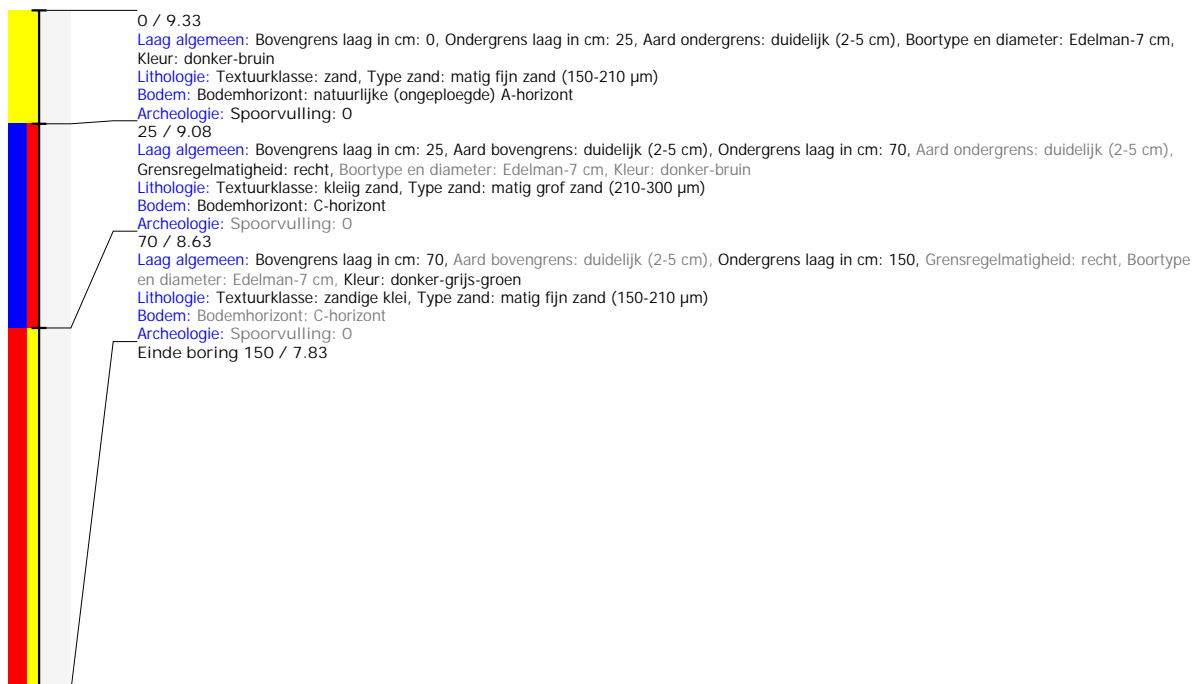

## Boring: 2025I126\_150

**Kop algemeen:** Projectcode: 2025I126, Boornummer: 150, Beschrijver(s): WV, Datum: 08-05-2025, Doel boring: landschappelijk booronderzoek, Weersomstandigheden: half bewolkt, Boortechniek: handboring, Einddiepte boring in cm: 150  
**Coördinaten:** X-coördinaat in meters: 177414.531, Y-coördinaat in meters: 196144.819, Precisie coördinaat: 1 cm, Coördinaatsysteem / epsg: Lambert 1972 (BE), Hoogte maaiveld in meters: 9.278, Precisie hoogte: 1 cm, Referentievlak hoogte: Tweede Algemene Waterpas, Bepalingsmethode maaiveldhoogte: GPS  
**Plaats:** Provincie: Antwerpen, Gemeente: Heist-op-den-Berg, Opdrachtgever: ?, Uitvoerder: VEC  
**Bodemclassificatie:** Drainage-droogheid: zeer nat, Drainage-mate van gley: zeer sterk gleyig met reductiehorizont, Textuur: kleigrond, Profielontwikkeling: zonder profielontwikkeling

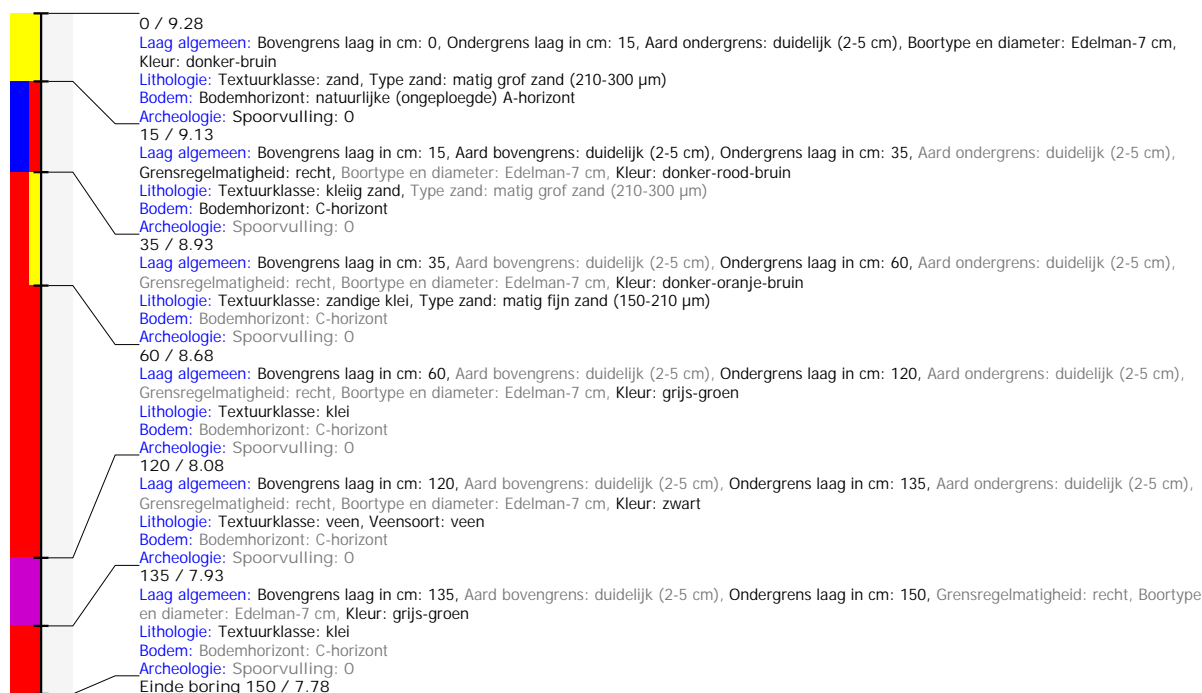

## Boring: 2025I126\_151

**Kop algemeen:** Projectcode: 2025I126, Boornummer: 151, Beschrijver(s): WV, Datum: 08-05-2025, Doel boring: landschappelijk booronderzoek, Weersomstandigheden: half bewolkt, Boortechniek: handboring, Einddiepte boring in cm: 150  
**Coördinaten:** X-coördinaat in meters: 177385.175, Y-coördinaat in meters: 196135.419, Precisie coördinaat: 1 cm, Coördinaatsysteem / epsg: Lambert 1972 (BE), Hoogte maaiveld in meters: 9.445, Precisie hoogte: 1 cm, Referentievlak hoogte: Tweede Algemene Waterpas, Bepalingsmethode maaiveldhoogte: GPS  
**Plaats:** Provincie: Antwerpen, Gemeente: Heist-op-den-Berg, Opdrachtgever: ?, Uitvoerder: VEC  
**Bodemclassificatie:** Drainage-droogheid: zeer nat, Drainage-mate van gley: zeer sterk gleyig met reductiehorizont, Textuur: kleigrond, Profielontwikkeling: zonder profielontwikkeling



## Boring: 2025I126\_152

**Kop algemeen:** Projectcode: 2025I126, Boornummer: 152, Beschrijver(s): WV, Datum: 08-05-2025, Doel boring: landschappelijk booronderzoek, Weersomstandigheden: half bewolkt, Boortechniek: handboring, Einddiepte boring in cm: 150  
**Coördinaten:** X-coördinaat in meters: 177367.792, Y-coördinaat in meters: 196162.012, Precisie coördinaat: 1 cm, Coördinaatsysteem / epsg: Lambert 1972 (BE), Hoogte maaiveld in meters: 9.362, Precisie hoogte: 1 cm, Referentievlak hoogte: Tweede Algemene Waterpas, Bepalingsmethode maaiveldhoogte: GPS  
**Plaats:** Provincie: Antwerpen, Gemeente: Heist-op-den-Berg, Opdrachtgever: ?, Uitvoerder: VEC  
**Bodemclassificatie:** Drainage-droogheid: zeer nat, Drainage-mate van gley: zeer sterk gleyig met reductiehorizont, Textuur: kleigrond, Profielontwikkeling: zonder profielontwikkeling

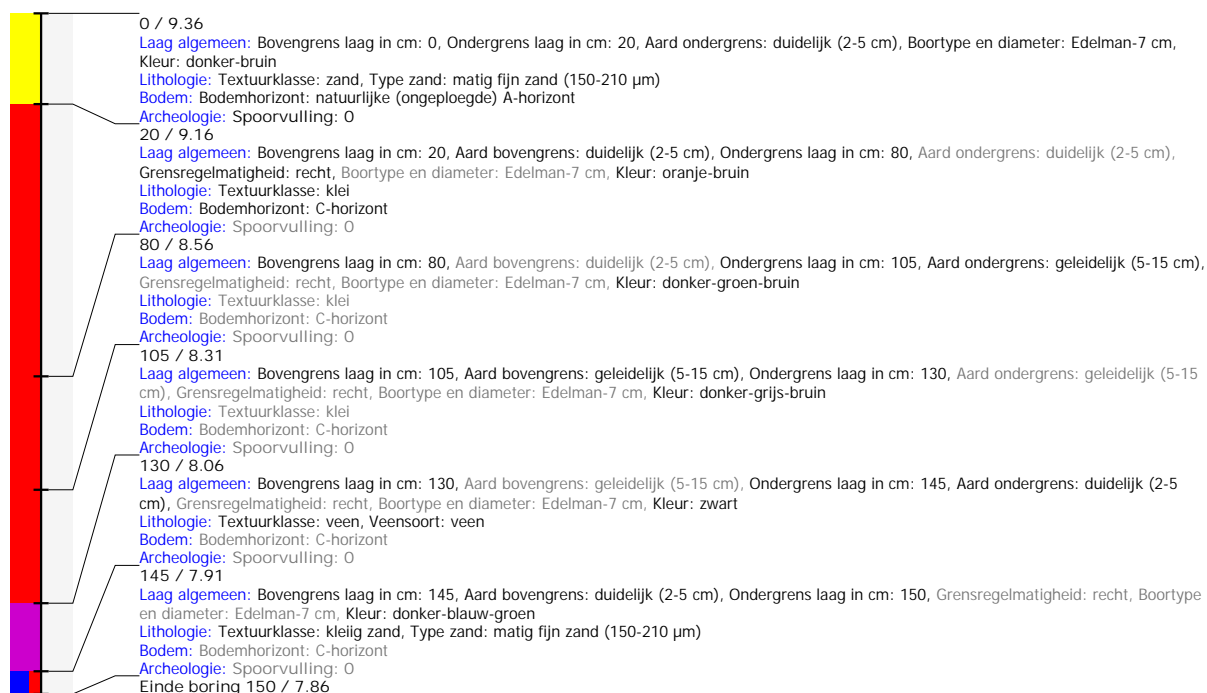

## Boring: 2025I126\_153

**Kop algemeen:** Projectcode: 2025I126, Boornummer: 153, Beschrijver(s): WV, Datum: 08-05-2025, Doel boring: landschappelijk booronderzoek, Weersomstandigheden: half bewolkt, Boortechniek: handboring, Einddiepte boring in cm: 200

**Coördinaten:** X-coördinaat in meters: 177393.821, Y-coördinaat in meters: 196171.328, Precisie coördinaat: 1 cm, Coördinaatsysteem / epsg: Lambert 1972 (BE), Hoogte maaiveld in meters: 9.169, Precisie hoogte: 1 cm, Referentievlak hoogte: Tweede Algemene Waterpas, Bepalingsmethode maaiveldhoogte: GPS

**Plaats:** Provincie: Antwerpen, Gemeente: Heist-op-den-Berg, Opdrachtgever: ?, Uitvoerder: VEC

**Bodemclassificatie:** Drainage-droogheid: zeer nat, Drainage-mate van gley: zeer sterk gleyig met reductiehorizont, Textuur: kleigrond, Profielontwikkeling: zonder profielontwikkeling

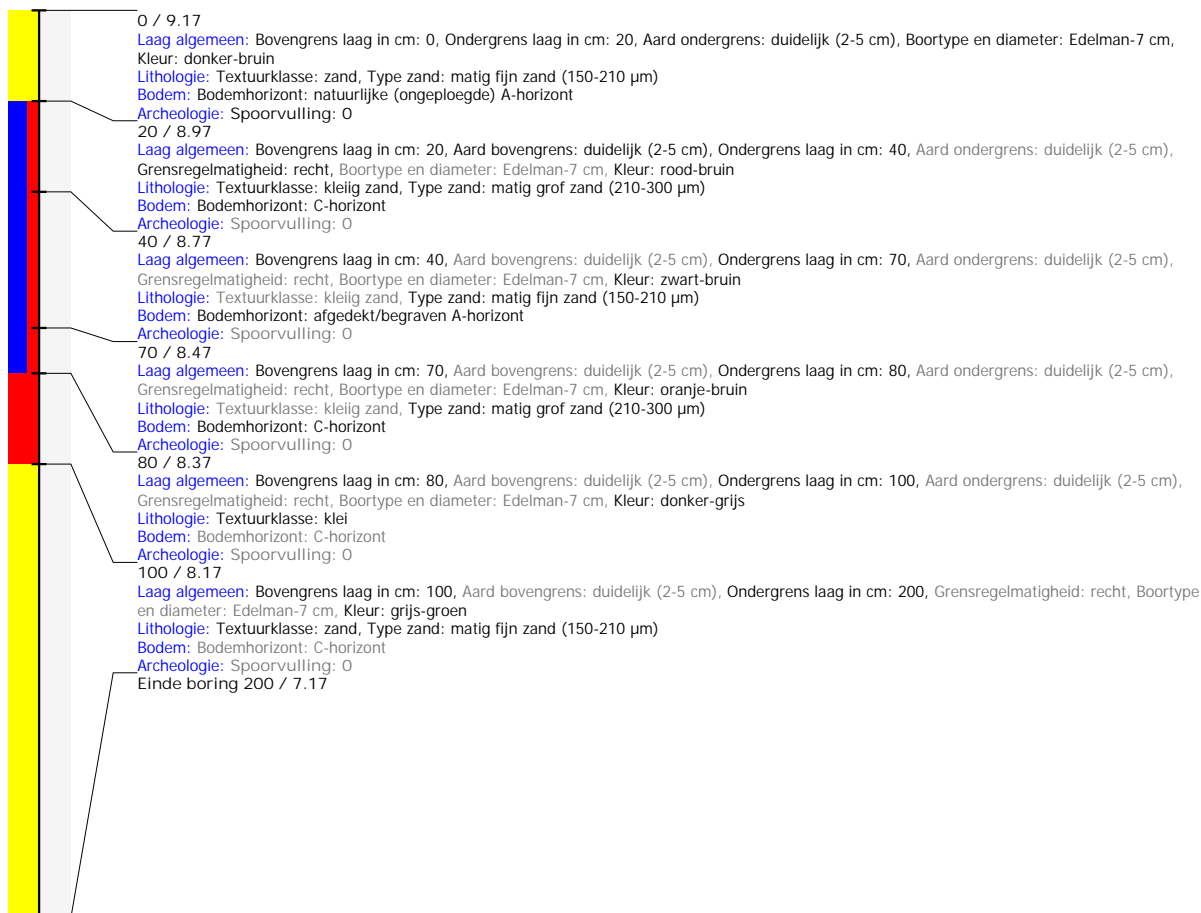

## Boring: 2025I126\_154

**Kop algemeen:** Projectcode: 2025I126, Boornummer: 154, Beschrijver(s): WV, Datum: 08-05-2025, Doel boring: landschappelijk booronderzoek, Weersomstandigheden: half bewolkt, Boortechniek: handboring, Einddiepte boring in cm: 150  
**Coördinaten:** X-coördinaat in meters: 177369.971, Y-coördinaat in meters: 196198.279, Precisie coördinaat: 1 cm, Coördinaatsysteem / epsg: Lambert 1972 (BE), Hoogte maaiveld in meters: 9.21, Precisie hoogte: 1 cm, Referentievlak hoogte: Tweede Algemene Waterpas, Bepalingsmethode maaiveldhoogte: GPS  
**Plaats:** Provincie: Antwerpen, Gemeente: Heist-op-den-Berg, Opdrachtgever: ?, Uitvoerder: VEC  
**Bodemclassificatie:** Drainage-droogheid: zeer nat, Drainage-mate van gley: zeer sterk gleyig met reductiehorizont, Textuur: kleigrond, Profielontwikkeling: zonder profielontwikkeling

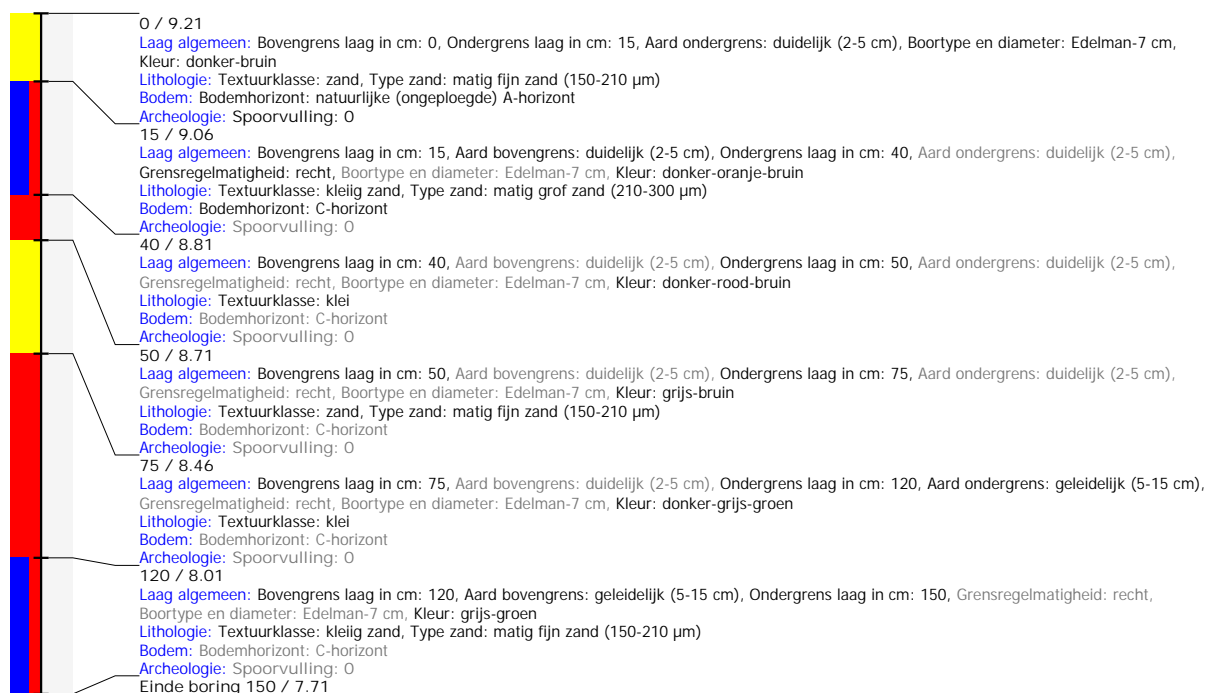

## Boring: 2025I126\_156

**Kop algemeen:** Projectcode: 2025I126, Boornummer: 156, Beschrijver(s): WV, Datum: 08-05-2025, Doel boring: landschappelijk booronderzoek, Weersomstandigheden: half bewolkt, Boortechniek: handboring, Einddiepte boring in cm: 150  
**Coördinaten:** X-coördinaat in meters: 177377.162, Y-coördinaat in meters: 196227.507, Precisie coördinaat: 1 cm, Coördinaatsysteem / epsg: Lambert 1972 (BE), Hoogte maaiveld in meters: 9.396, Precisie hoogte: 1 cm, Referentievlak hoogte: Tweede Algemene Waterpas, Bepalingsmethode maaiveldhoogte: GPS  
**Plaats:** Provincie: Antwerpen, Gemeente: Heist-op-den-Berg, Opdrachtgever: ?, Uitvoerder: VEC  
**Bodemclassificatie:** Drainage-droogheid: zeer nat, Drainage-mate van gley: zeer sterk gleyig met reductiehorizont, Textuur: kleigrond, Profielontwikkeling: zonder profielontwikkeling

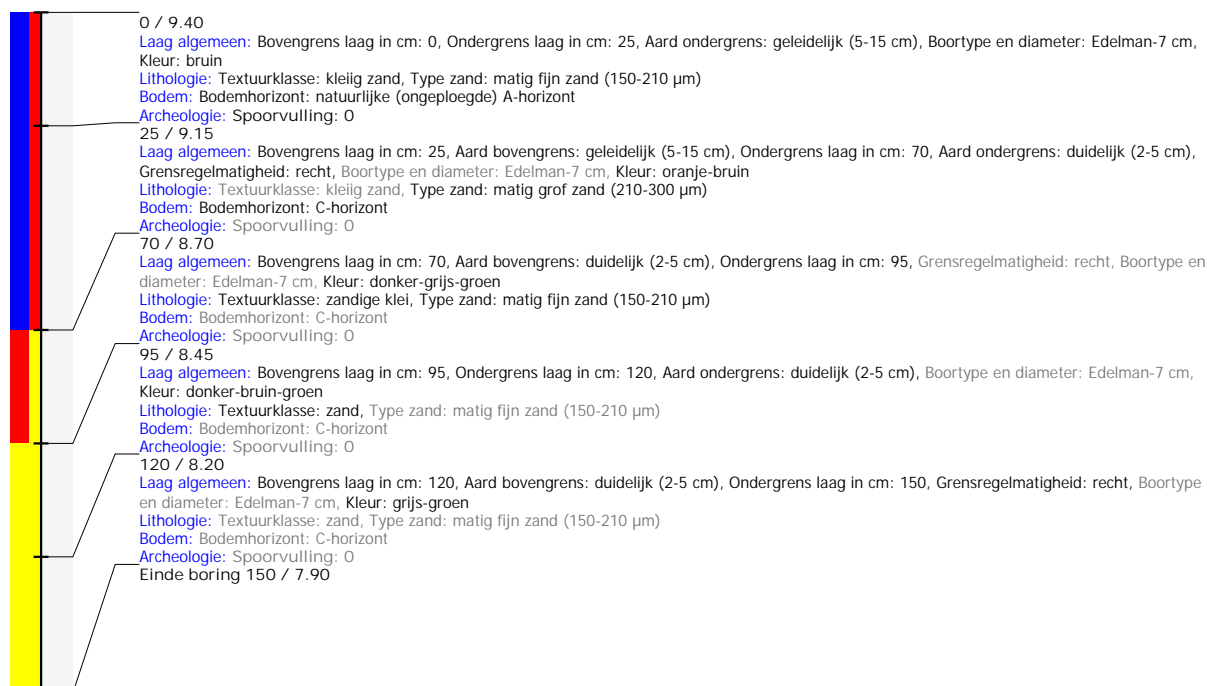

## Boring: 2025I126\_157

**Kop algemeen:** Projectcode: 2025I126, Boornummer: 157, Beschrijver(s): WV, Datum: 08-05-2025, Doel boring: landschappelijk booronderzoek, Weersomstandigheden: half bewolkt, Boortechniek: handboring, Einddiepte boring in cm: 150  
**Coördinaten:** X-coördinaat in meters: 177361.133, Y-coördinaat in meters: 196254.959, Precisie coördinaat: 1 cm, Coördinaatsysteem / epsg: Lambert 1972 (BE), Hoogte maaiveld in meters: 9.415, Precisie hoogte: 1 cm, Referentievlak hoogte: Tweede Algemene Waterpas, Bepalingsmethode maaiveldhoogte: GPS  
**Plaats:** Provincie: Antwerpen, Gemeente: Heist-op-den-Berg, Opdrachtgever: ?, Uitvoerder: VEC  
**Bodemclassificatie:** Drainage-droogheid: zeer nat, Drainage-mate van gley: zeer sterk gleyig met reductiehorizont, Textuur: kleigrond, Profielontwikkeling: zonder profielontwikkeling

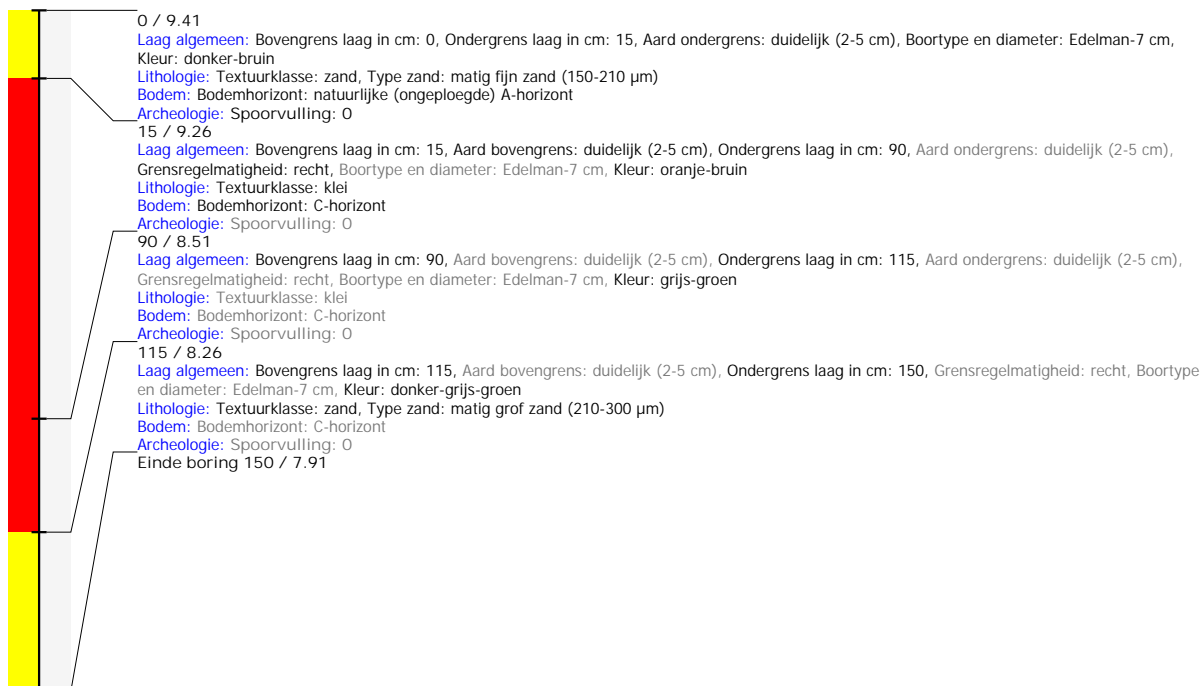

## Boring: 2025I126\_158

**Kop algemeen:** Projectcode: 2025I126, Boornummer: 158, Beschrijver(s): WV, Datum: 08-05-2025, Doel boring: landschappelijk booronderzoek, Weersomstandigheden: half bewolkt, Boortechniek: handboring, Einddiepte boring in cm: 150  
**Coördinaten:** X-coördinaat in meters: 177337.789, Y-coördinaat in meters: 196280.392, Precisie coördinaat: 1 cm, Coördinaatsysteem / epsg: Lambert 1972 (BE), Hoogte maaiveld in meters: 9.248, Precisie hoogte: 1 cm, Referentievlak hoogte: Tweede Algemene Waterpas, Bepalingsmethode maaiveldhoogte: GPS  
**Plaats:** Provincie: Antwerpen, Gemeente: Heist-op-den-Berg, Opdrachtgever: ?, Uitvoerder: VEC  
**Bodemclassificatie:** Drainage-droogheid: zeer nat, Drainage-mate van gley: zeer sterk gleyig met reductiehorizont, Textuur: kleigrond, Profielontwikkeling: zonder profielontwikkeling

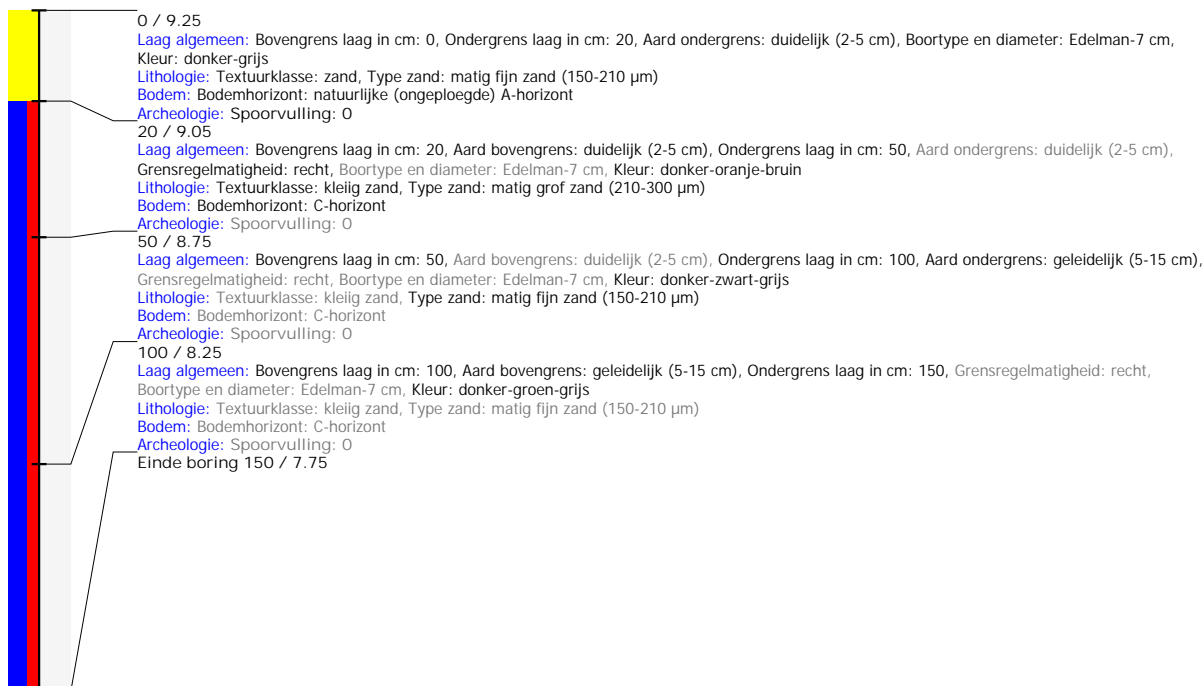

## Boring: 2025I126\_159

**Kop algemeen:** Projectcode: 2025I126, Boornummer: 159, Beschrijver(s): WV, Datum: 08-05-2025, Doel boring: landschappelijk booronderzoek, Weersomstandigheden: half bewolkt, Boortechniek: handboring, Einddiepte boring in cm: 150

**Coördinaten:** X-coördinaat in meters: 177366.389, Y-coördinaat in meters: 196288.787, Precisie coördinaat: 1 cm, Coördinaatsysteem / epsg: Lambert 1972 (BE), Hoogte maaiveld in meters: 9.437, Precisie hoogte: 1 cm, Referentievlak hoogte: Tweede Algemene Waterpas, Bepalingsmethode maaiveldhoogte: GPS

**Plaats:** Provincie: Antwerpen, Gemeente: Heist-op-den-Berg, Opdrachtgever: ?, Uitvoerder: VEC

**Bodemclassificatie:** Drainage-droogheid: zeer nat, Drainage-mate van gley: zeer sterk gleyig met reductiehorizont, Textuur: kleigrond, Profielontwikkeling: zonder profielontwikkeling

